

# DODATEK č. 4 ke SMLOUVĚ O DÍLO

uzavřené na základě výběru nejuvhodnější nabídky podané na veřejnou zakázku

## č. VZ/3/2021

„ZŠ E. Destinové a ZŠ nám. Svobody 2 - půdní vestavba“

ve smyslu výjimky dle ustanovení § 31 zákona č. 134/2016 Sb., o zadávání veřejných zakázek,  
ve znění pozdějších předpisů

a v souladu s ustanovením § 2586 a násl. zákona č. 89/2012 Sb., občanský zákoník,  
ve znění pozdějších předpisů

mezi

### **OBJEDNATELEM:**

**Městská část Praha 6**

Čs. armády 23, 160 52 Praha 6

IČO: 00063703

DIČ: CZ00063703

Zastoupená na základě příkazní smlouvy č. MCP620210058 (S/312/2021/OŠ)

ze dne 03. 05. 2021

### **SNEO, a.s.**

se sídlem: Nad Alejí 1876/2, 162 00 Praha 6

zastoupená: Zdeňkem Hořánkem, jediným členem představenstva

IČO: 27114112

DIČ: CZ27114112

zapsána v OR u Městského soudu v Praze, oddíl B, vložka 9085

identifikátor datové schránky: 9h6siaq

(dále jen „objednatel“)

a

### **ZHOTOVITELEM:**

**Metrostav DIZ s.r.o.**

se sídlem: Koželužská 2450/4, 180 00 Praha 8

zastoupena: Ing. Karlem Volfem, MBA, předsedou sboru jednatelů

a Ing. Petrem Zábským, jednatelem

IČO: 25021915

DIČ: CZ25021915

Společnost je zapsaná v OR vedeném u Městského soudu v Praze, oddíl C, vložka 93177

identifikátor datové schránky: 355y79n

Bankovní spojení: Komerční banka a.s., č. ú.: 115-2529270237/0100

(dále jen „zhotovitel“)

(dále společně také „smluvní strany“)

## I. Úvodní ustanovení

1. Smluvní strany se níže uvedeného dne, měsíce a roku dohodly na uzavření tohoto Dodatku č. 4 (dále také jen „Dodatek“) ke Smlouvě o dílo č. VZ/3/2021 ze dne 02. 07. 2021, jejímž předmětem je dílo „ZŠ E. Destiniové a ZŠ nám. Svobody 2 - půdní vestavba“ (dále jen „Smlouva“).
2. Tento Dodatek v souladu s čl. XIV odst. 8 Smlouvy a v souladu s ustanovením § 222 zákona č. 134/2016 Sb., o zadávání veřejných zakázek, ve znění pozdějších předpisů, mění Smlouvu tak, jak následuje.

## II. Účel Dodatku

1. Účelem Dodatku je rozšíření předmětu díla dle Smlouvy o práce a dodávky vyplývající ze skutečností zjištěných v průběhu provádění díla, které nebylo možné ani při vynaložení náležité péče předvídat ve fázi zpracování projektové dokumentace nebo při přípravě zadávacího řízení veřejné zakázky a dále z důvodů uplatnění požadavků objednatele na provedení změn, které mají za cíl zvýšení efektivity budoucího provozu budovy (podrobně viz změnové listy v příloze).

## III. Předmět Dodatku

1. Smluvní strany se dohodly, že předmět plnění díla určený dle čl. II Smlouvy se tímto mění v souladu s čl. V odst. 8 Smlouvy o práce a dodávky uvedené ve změnových listech:  
SO01 - ZŠ Emy Destiniové - č. 37, 38, 46, 47, 52, 53, 54  
SO02 - ZŠ nám. Svobody 2 - č. 37, 38, 39, 46, 47, 50, 52, 53, 54  
jež jsou nedílnou součástí tohoto Dodatku jako jeho přílohy.
2. S ohledem na výše uvedené se Cena za zhotovení díla dle čl. V. odst. 1 Smlouvy se tímto Dodatkem mění takto:

Cena za zhotovení díla dle Smlouvy ve znění Dodatku č. 3 bez DPH:	90.333.150,56 Kč
Cena prací a dodávek SO01 - ZŠ Emy Destiniové dle změnových listů č. 37, 38, 46, 47, 52, 53, 54, bez DPH:	12.863,37 Kč
Cena prací a dodávek SO02 - ZŠ nám. Svobody 2 dle změnových listů č. 37, 38, 39, 46, 47, 50, 52, 53, 54, bez DPH:	161.172,65 Kč
Cena za zhotovení díla dle Smlouvy ve znění Dodatku č. 1, č. 2, č. 3 a č. 4 bez DPH:	<b>90.507.186,58 Kč</b>

## IV. Závěrečná ustanovení

1. S výjimkou změn Smlouvy uvedených v tomto Dodatku zůstávají ostatní ustanovení Smlouvy beze změny.

2. Tento Dodatek se stává nedílnou součástí Smlouvy. Tento Dodatek lze měnit pouze písemně.
3. Tento Dodatek je vyhotoven v šesti (6) vyhotoveních, z nichž čtyři (4) obdrží objednatel a dva (2) obdrží zhotovitel.
4. Zhotovitel bere na vědomí, že městská část Praha 6 je povinna na dotaz třetí osoby poskytovat informace podle ustanovení zákona č. 106/1999 Sb., o svobodném přístupu k informacím, v platném znění a souhlasí s tím, aby veškeré informace v tomto Dodatku obsažené, s výjimkou osobních údajů, byly poskytnuty třetím osobám, pokud si je vyžádají, a též prohlašuje, že nic z obsahu tohoto Dodatku nepovažuje za důvěrné ani za obchodní tajemství a souhlasí se zařazením textu tohoto Dodatku do veřejně volně přístupné elektronické databáze smluv městské části Praha 6, včetně případných příloh.
5. Smluvní strany berou na vědomí, že tento Dodatek podléhá povinnosti jeho uveřejnění prostřednictvím registru smluv v souladu se zákonem č. 340/2015 Sb., o registru smluv. Smluvní strany dále berou na vědomí, že tento Dodatek nabývá účinnosti nejdříve dnem jeho uveřejnění v registru smluv. Dále platí, že nebude-li tento Dodatek uveřejněn ani do tří měsíců od jeho uzavření, bude od počátku zrušen. Městská část Praha 6 zašle tento Dodatek správci registru smluv k uveřejnění bez zbytečného odkladu, nejpozději však do 30 dnů od jeho uzavření.
6. Doložka dle ustanovení § 43 odst. 1 zákona č. 131/2000 Sb., o hlavním městě Praze, v platném znění, potvrzující splnění podmínek pro platnost právního jednání městské části Praha 6. Uzavření tohoto Dodatku bylo schváleno rozhodnutím Rady městské části Praha 6, a to usnesením č. 3987/22 ze dne 03. 10. 2022 a rovněž byly splněny veškeré ostatní zákonné náležitosti pro platnost tohoto právního jednání.
7. Tento Dodatek obsahuje následující přílohy:  
Změnové listy k SO01 - ZŠ Emy Destinnové - č. 37, 38, 46, 47, 52, 53, 54  
Změnové listy k SO02 - ZŠ nám. Svobody 2 - č. 37, 38, 39, 46, 47, 50, 52, 53, 54

V Praze dne

V Praze dne



**za zhotovitele**

Ing. Karel Volf, MBA  
předseda sboru jednatelů  
Metrostav DIZ s.r.o.

**za objednatele**

Zdeněk Hořánek  
jediný člen představenstva SNEO, a.s.



Ing. Petr Záborský  
jednatel Metrostav DIZ s.r.o.

Půdní vestavba - ZŠ Emy Destinnové a ZŠ nám. Svobody

Change Order / Změnový list

Objednatel: Městská část Praha 6 (zaspoupená SNEO, a.s.)  
 Generální dodavatel: Metrostav DIZ s.r.o.

**A. Proposal of Variation Agreement / Návrh Změnového Listu**

Název změnového listu: Úprava a doplnění TZB

ZL č. 37

Počet příloh:

**Zdůvodnění změny:**

1	Změna polohy chladicí jednotky 1A do prostoru terasy u místnosti č. 418. Z důvodů stability stávajících komínových těles a zjednodušení přístupu údržby jednotky.	SO 01
2	Příprava vody a odpadu pro kuchyň v místnosti č.E509	SO 01
3	Doplnění hasicích přístroje vč. skříňky. Položka chyběla v soupisu prací.	SO 01

**Technický popis změny:**

1	Jednotka byla přesunuta z původní polohy na komínovém tělese na terasu, přístupnou z prostor školy.	SO 01
2	Příprava vody a odpadu pro kuchyň v místnosti č.E509	SO 01
3	Doplnění hasicích přístroje včetně skříňky, narovnání bilance.	SO 01

**Komentáře a informace (náklady, časové vlivy, odkazy na přílohy):**

**Potvrzení předání a převzetí:**

Společnost	Jméno	Vystavil	Převzal	Datum	Poznámka
Metrostav DIZ s.r.o.		X		8.9.22	
Technický dozor investora			X		
SNEO a.s.			X		

**B. Schválení změnového listu / Confirmation of Variation Agreement (nákladů, časových vlivů a dalších)**

**Dohodnutá cena změny / Cost Agreed in the Amount of**

SO: 01 (ZŠ Emy Destinnové)

Připočty celkem

Odečty celkem

Celkem za změnový list

Vliv na HMG:

Popis:

Ostatní vlivy (dopady do standardu):

Popis:

Klasifikace:

Akceptováno

Zástupce dodavatele:

Metrostav DIZ s.r.o.

Sig

Datum: 10.8.22

Technický dozor investora:

Sig

Datum: 10.8.2022

Zástupce objednatele:

SNEO a.s.

Sig

Datum: 10.9.2022

Distribuce:

Objednatel



Zhotovitel



GP/AD



TDI



Výkaz výměr pro iznostový list E. 037

Stavba : Půdní vestavba, ZŠ Emy Destinnové a ZŠ nám. Svobody

Objekt: SO 01

ZL 037 - TZB úpravy

Objednavatel: Městská část Praha 6 (zastoupená SNEO,a.s.)

PC	Typ	Kód	Popis	MJ	Množství
<b>SO: 01 (ZŠ Emy Destinnové)</b>					
Odečet					
<b>Přesun venkovní chladicí jednotky</b>					
	1A.01b	vlastní	- potrubí chladiva 12/28 vč. tepelné izolace a komunikačním kabelem vč. montáže	m	-20,000
Připočet					
<b>Přesun venkovní chladicí jednotky</b>					
	1A.01b	vlastní	- potrubí chladiva 12/28 vč. tepelné izolace a komunikačním kabelem vč. montáže	m	87,000
	N	751791182	Montáž krycích lišt měděného potrubí šířky přes 70 mm	m	10,000
	N	42975406	lišta krycí pro vedení potrubí klimatizace plastová, 110x75mm	m	11,000
	N	42975458	úchyt potrubí v liště pro vedení potrubí klimatizace plastový, šířka 110mm	kus	20,000
	N	751791184	Montáž tvarovek krycích lišt měděného potrubí šířky přes 70 mm	kus	26,000
	N	42975438	ohyb 90° krycí lišty pro vedení potrubí klimatizace plastový, šířka 110mm	kus	6,000
	N	42975422	roh vnitřní krycí lišty pro vedení potrubí klimatizace plastový, šířka 110mm	kus	6,000
	N	42975414	kryt spoje krycí lišty pro vedení potrubí klimatizace plastový, šířka 110mm	kus	10,000
	N	42975430	roh vnější krycí lišty pro vedení potrubí klimatizace plastový, šířka 110mm	kus	4,000
	N	R	Stavební přípomoce, bourání prostupů a zpětné začištění fasády	h	15,000
<b>Příprava vody a odpadu pro kuchyň v místnosti č.E509</b>					
	33	722172331R00	Potrubí z PPR, D 20x3,4 mm, vč. zed. výpom., D+M	m	3,000
	40	283773027R	izolace potrubí 22 x 25 mm šedá, např. Tubolit DG	m	3,000
	37	722181116R00	Montáž izolace potrubí	m	3,000
	15	721176102R00	Potrubí HT přípojovací D 40 x 1,8 mm, D+M	m	1,500
<b>Doplnění chybějící skříně na PHP + PHP</b>					
	405	OS/22a	Přenosný hasicí přístroj,PG6, 34A, 233B,C, štítek,kotvení,D+M	kus	3,000
			doplnění dle výkresu S.NP PBR - 3ks		
	407	OS/23	Skříň na PHP,ocel. plech,260x300x750mm,bílá, štítek,kotvení,D+M	kus	1,000
			doplnění dle výkresu S.NP PBR - 1ks		
<b>SO: 01 (ZŠ Emy Destinnové)</b>					
Připočty celkem					
Odečty celkem					
Celkem					

**Půdní vestavba - ZŠ Emy Destinnové a ZŠ nám. Svobody**

**Change Order / Změnový list**

Objednatel: Městská část Praha 6 (zaspoupená SNEO, a.s.)  
 Generální dodavatel: Metrostav DIZ s.r.o.

**A. Proposal of Variation Agreement / Návrh Změnového Listu**

Název změnového listu: Změny elektro

ZL č. 38

Počet příloh:

**Zdůvodnění změny:**

1	Poloha rozvaděčů R 4.1.B a R 4.2B musela být změněna, do umístění dle PD se nevešly. Připravená kabeláž musela být doplněna.	SO 01
2	V PD chyběl přívod silnoproudu pro výtah v dostatečné délce.	SO 01
3	Na žádost školy došlo k doplnění podlahových krabic (4ks po dvou zásuvkách 230V) + 2 ks zás.obvodů do m.č. E515 .	SO 01
5	Provozovatel požádal o přesun datových rozvaděčů mimo třídy.	SO 01

**Technický popis změny:**

1	Bylo provedeno naspojování a prodloužení přívodních kabelů do rozvaděčů R 4.1B a R 4.2B.	SO 01
2	Doplnění přívodů pro výtah a příslušné dozbrojení rozvaděče. A vysekání trasy v žbk.	SO 01
3	Doplnění podlahových krabic (4ks po dvou zásuvkách 230V) + 2 ks zás.obvodů do m.č. E515 . Včetně kabeláže a dozbrojení rozvaděče.	SO 01
5	Rozvaděče byly přesunuty z 5. NP do 4.NP do neveřejných prostor.	SO 01

**Komentáře a informace (náklady, časové vlivy, odkazy na přílohy):**

**Potvrzení předání a převzetí:**

Společnost	Jméno	Vystavil	Převzal	Datum	Poznámka
Metrostav DIZ s.r.o.		X			
Technický dozor investora			X		
SNEO a.s.			X		

**B. Schválení změnového listu / Confirmation of Variation Agreement (nákladů, časových vlivů a dalších)**

Dohodnutá cena změny / Cost Agreed in the Amount of

SO: 01 (ZŠ Emy Destinnové)

Přípočty celkem

Odečty celkem

Celkem za změnový list

Vliv na HMG:

Popis:

Ostatní vlivy (dopady do standardu):

Popis:

Klasifikace:

Akceptováno

Zástupce dodavatele:

Metrostav DIZ s.r.o.

Signe

Datum:

10.2.22

Technický dozor investora:

Signe

Datum:

10.2.2022

Zástupce objednatele:

SNEO a.s.

Signe

Datum:

10.8.2022

Distribuce:

Objednatel



Zhotovitel



GP/AD



TDI



Výkaz výměr pro změnový list č. 038

Stavba : Půdní vestavba, ZŠ Emy Destinnové a ZŠ nám. Svobody

Objekt: SO 01

ZL 038 - změny elektro

Objednavatel: Městská část Praha 6 (zastoupená SNEO, a.s.)

PČ	Typ	Kód	Popis	MJ	Množství	J.cena	Cena celkem
<b>SO: 01 (ZŠ Emy Destinnové)</b>							
Přípočet							
<b>1. Prodloužení přívodních kabelů do rozvaděčů R 4.1B a R 4.2B</b>							
	48	34111637R	Kabel CYKY 3Bx50+35 vč. uložení a zapojení, ukončení	m	20,600		
			Pro rozvaděč R4.1B - 10,5m			10,500	
			Pro rozvaděč R4.2B - 10,1m			10,100	
	49	210 81-0091.R00	Kabel CYKY-m 1 kV 3x50+35 volně uložený	m	20,600		
	N	741220004	Montáž skříň přístrojová plastová nebo hliníková rozměr 250x250-640x320 mm prázdná	kus	2,000		
	N	1604043	KRABICE VESTAVNA 520X260X121MM GW48211PM	ks	2,000		
	N	741130035	Ukončení vodič izolovaný do 185 mm2 na svorkovnici	kus	10,000		
	N	1030040323	MOREK MAA2050S10 Univerzální řadová svorka OTL 50-2xAl/Cu 1,5-50mm2 1000V černá	ks	10,000		
	33	M21.28	Vodič Cu 35 ZŽ	m	20,600		
<b>2. Přívody pro výtahy</b>							
	44	34111094R	Kabel CYKY 5Cx2,5 vč. uložení a zapojení, ukončení	m	25,500		
			Trasa od rozvaděče R4.2B k výtahu - 25,5m			25,500	
	45	210 80-0116.R00	Kabel CYKY 750 V 5x2,5 mm2 uložený pod omítkou	m	25,500		
	25	34140844R	Vodič Cu 6 ZŽ	m	25,500		
	26	210 80-0004.R00	Vodič CYY 6 mm2 uložený pod omítkou	m	25,500		
	26	M22.26	Pomocné práce(demontáže, montáž..)	hod	7,000		
			Příprava trasy v železobetonu			7,000	
	4	M21.04	Doplnění rozvaděč R4.2B, 1xjistič 16A/3, vč.montáže a zapojení,	kus	1,000		
<b>3. Doplnění podlahových krabic (4ks po dvou zásuvkách 230V) + 2 ks zás.obvodů do m.č. E515 .</b>							
	102	M21.81	Podlahová krabice do betonu, 9 modulů 45x45, kompletní bez zásuvek,, vč. zapojení a montáže, viz TZ elektra	kus	4,000		
	99	M21.78	Zásuvka 1x 230V/16A IP20 45x45 kompletní, vč. zapojení a montáže, bílá	ks	8,000		
	4	M21.04	Doplnění rozvaděč R4.1B, 1xjistič 16A/3, vč.montáže a zapojení,	kus	2,000		
	42	34111038R	Kabel CYKY 3Cx2,5 vč. uložení a zapojení, ukončení	m	42,000		
	43	210 80-0106.R00	Kabel CYKY 750 V 3x2,5 mm2 uložený pod omítkou	m	42,000		
<b>5. Strukturovaná kabeláž , posun rozvaděče PDR 5.0</b>							
	8	M22.08	STP kabel kat.6A, LSZH, 23AWG drát	m	2 796,000		
		PDR5.0	141 drátů * 16 metrů			2 256,000	
		PDR5.1	120 drátů * 4,5 metrů			540,000	

**SO: 01 (ZŠ Emy Destinnové)**

Přípočty celkem

Odečty celkem

Celkem

Půdní vestavba - ZŠ Emy Destinnové a ZŠ nám. Svobody

Change Order / Změnový list

Objednatel: Městská část Praha 6 (zaspoupená SNEO, a.s.)  
 Generální dodavatel: Metrostav DIZ s.r.o.

**A. Proposal of Variation Agreement / Návrh Změnového Listu**

Název změnového listu: Elektro 03

ZL č. 46

Počet příloh:

Zdůvodnění změny:

1 Chybějící přívody pro osoušeče rukou v místnosti E526 a E527. Chybějící přívod pro ventilátory určené pro datové rozvadeče. Změna způsobu uchycení kabelů a s tím související odečet kabelových žlabů. SO 01

Technický popis změny:

1 Doplnění silnoproudé kabeláže a vyzbrojení rozvaděčů. SO 01

Komentáře a informace (náklady, časové vlivy, odkazy na přílohy):

**Potvrzení předání a převzetí:**

Společnost	Jméno	Vystavil	Převzal	Datum	Poznámka
Metrostav DIZ s.r.o.		X		8.8.22	
Technický dozor investora			X		
SNEO a.s.			X		

**B. Schválení změnového listu / Confirmation of Variation Agreement (nákladů, časových vlivů a dalších)**

Dohodnutá cena změny / Cost Agreed in the Amount of

SO: 01 (ZŠ Emy Destinnové)

Přípočty celkem

Odečty celkem

Celkem za změnový list

Vliv na HMG:

Ostatní vlivy (dopady do standardu):

Popis:

Popis:

Klasifikace:

Akceptováno

Zástupce dodavatele:

Metrostav DIZ s.r.o. Signed

Datum: 10.8.22

Technický dozor investora:

Signed

Datum: 10.8.2022

Zástupce objednatele:

SNEO a.s. Signed

Datum: 10.8.2022

Distribuce:

Objednatel



Zhotovitel



GP/AD



TDI





Výkaz výměr pro zmluvový list č. 046

Stavba : Půdní vestavba, ZŠ Emy Destinnové a ZŠ nám. Svobody

Objekt: SO 01

ZL 046 - elektro 03

Objednavatel: Městská část Praha 6 (zastoupená SNEO, a.s.)

PČ	Typ	Kód	Popis	MJ	Množství	J.cena	Cena celkem
<b>SO: 01 (ZŠ Emy Destinnové)</b>							
<i>Odečet</i>							
	69	M21.50	Kabelový žlab drátěný 50/50 kompletní včetně uložení	m	-200,000		
	70	M21.51	Kabelový žlab drátěný 100/50 kompletní včetně uložení	m	-140,000		
	71	M21.52	Kabelový žlab drátěný 200/50 kompletní včetně uložení	m	-20,000		
<i>Přípočet</i>							
<b>E526, E527 osoušeče</b>							
	42	34111038R	Kabel CYKY 3Cx2,5 vč. uložení a zapojení, ukončení	m	60,000		
	43	210 80-0106.R00	Kabel CYKY 750 V 3x2,5 mm2 uložený pod omítkou	m	60,000		
	4	M21.04	Doplnění rozvaděč R4.1 B, 1xjistič 16A/3, vč.montáže a zapojení,	kus	2,000		
<b>Ventilátory nad racky</b>							
	42	34111038R	Kabel CYKY 3Cx2,5 vč. uložení a zapojení, ukončení	m	30,000		
	43	210 80-0106.R00	Kabel CYKY 750 V 3x2,5 mm2 uložený pod omítkou	m	30,000		
	4	M21.04	Doplnění rozvaděč R4.1 B, 1xjistič 16A/3, vč.montáže a zapojení,	kus	1,000		
<b>SO: 01 (ZŠ Emy Destinnové)</b>							
Přípočty celkem							
Odečty celkem							
Celkem							

Půdní vestavba - ZŠ Emy Destinnové a ZŠ nám. Svobody

Change Order / Změnový list

Objednatel: Městská část Praha 6 (zaspoupená SNEO, a.s.)  
 Generální dodavatel: Metrostav DIZ s.r.o.

**A. Proposal of Variation Agreement / Návrh Změnového Listu**

Název změnového listu: Protipožární nátěr

ZL č. 47

Počet příloh:

Zdůvodnění změny:

1 Doplnění ploch pro nátěr, očištění stávajících viditelných interiérových konstrukcí krovu včetně kleštin a doplnění uzavíracího transparentního laku. SO 01

Technický popis změny:

1 Doplnění, očištění stávajících viditelných interiérových konstrukcí krovu včetně kleštin a doplnění uzavíracího transparentního laku. SO 01

Komentáře a informace (náklady, časové vlivy, odkazy na přílohy):

**Potvrzení předání a převzetí:**

Společnost	Jméno	Vystavil	Převzal	Datum	Poznámka
Metrostav DIZ s.r.o.		X		8.8.22	
Technický dozor investora			X		
SNEO a.s.			X		

**B. Schválení změnového listu / Confirmation of Variation Agreement (nákladů, časových vlivů a dalších)**

Dohodnutá cena změny / Cost Agreed in the Amount of

SO: 01 (ZŠ Emy Destinnové)

Přípočty celkem

Odečty celkem

Celkem za změnový list

Vliv na HMG:

Ostatní vlivy (dopady do standardu):

Popis:

Popis:

Klasifikace:

Akceptováno

Zástupce dodavatele:

Metrostav DIZ s.r.o.

Signed

Datum:

10.8.22

Technický dozor investora:

Signed

Datum:

10.8.2022

Zástupce objednatele:

SNEO a.s.

Signed

Datum:

10.8.2022

Distribuce:

Objednatel



Zhotovitel



GP/AD



TDI



Výkaz výměr pro změnový list č. 047

Stavba : Půdní vestavba, ZŠ Emy Destinnové a ZŠ nám. Svobody

Objekt: SO 01

ZL 047 - Protipožární nátěr

Objednavatel: Městská část Praha 6 (zastoupená SNEO,a.s.)

PC	Typ	Kód	Popis	MJ	Množství	J.cena	Cena celkem
----	-----	-----	-------	----	----------	--------	-------------

SO: 01 (ZŠ Emy Destinnové)							
Přípočet							
	N	783201201	Obroušení tesařských konstrukcí před provedením nátěru	m2	97,100		
			5.NP:(2,20+6,00+10,50+6,10+2,20+10,50+10,50+1,00+8,60+2,20+4,40+2,20+5,00+4,40+4,30+6,10+4,30+2,20+4,40)		97,100		
	475	713511321R00	Nátěr protipožární dřeva, dle PBŘ	m2	27,212		
			nová výměra				
			5.NP:(2,20+6,00+10,50+6,10+2,20+10,50+10,50+1,00+8,60+2,20+4,40+2,20+5,00+4,40+4,30+6,10+4,30+2,20+4,40)		97,100		
			výměra z rozpočtu				
			5.NP:(9,6+6,9+3,9*15+7,1+3,4+7,2+7,5+9)*0,16*4		-69,888		
	271	998762203R00	Přesun hmot pro tesařské konstrukce, výšky do 24 m	%	7,300		
	N	783000121	Ochrana konstrukcí nebo prvků při provádění nátěrů olepením páskou	m	144,000		
	N	58124838	páska maskovací kreповá pro malířské potřeby š 50mm	m	151,000		
	N	783000123	Ochrana konstrukcí nebo prvků při provádění nátěrů položením fólie	m2	150,000		
	N	58124842	fólie pro malířské potřeby zakrývací tl 7μ 4x5m	m2	157,500		

SO: 01 (ZŠ Emy Destinnové)

Přípočty celkem

Odečty celkem

Celkem

Půdní vestavba - ZŠ Emy Destinové a ZŠ nám. Svobody

Change Order / Změnový list

Objednatel: Městská část Praha 6 (zaspoupená SNEO, a.s.)  
 Generální dodavatel: Metrostav DIZ s.r.o.

**A. Proposal of Variation Agreement / Návrh Změnového Listu**

Název změnového listu: Doplnění klempířských prvků

ZL č. 52

Počet příloh:

Zdůvodnění změny:

1 Doplnění klempířských konstrukcí k nově vybudované schodištvé věži SO 01

Technický popis změny:

1 Doplnění a napojení nových klempířských prvků v návaznosti na stávající. SO 01

Komentáře a informace (náklady, časové vlivy, odkazy na přílohy):

**Potvrzení předání a převzetí:**

Společnost	Jméno	Vystavil	Převzal	Datum	Poznámka
Metrostav DIZ s.r.o.		X		9.8.22	
Technický dozor investora			X		
SNEO a.s.			X		

**B. Schválení změnového listu / Confirmation of Variation Agreement (nákladů, časových vlivů a dalších)**

Dohodnutá cena změny / Cost Agreed in the Amount of

SO: 01 (ZŠ Emy Destinové)

Připočty celkem

Odečty celkem

Celkem za změnový list

Vliv na HMG:

Ostatní vlivy (dopady do standardu):

Popis:

Popis:

Klasifikace:

Akceptováno

Zástupce dodavatele:

Metrostav DIZ s.r.o.,

Signed

Datum: 10.8.22

Technický dozor investora:

Signed

Datum: 10.8.2022

Zástupce objednatele:

SNEO a.s.,

Signed

Datum: 10.8.2022

Distribuce:

Objednatel



Zhotovitel



GP/AD



TDI



Výkaz výměr pro záměrný list č. 052

Stavba : Půdní vestavba, ZŠ Emy Destinnové a ZŠ nám. Svobody

Objekt: SO 01

ZL 052 - Doplnění klempířských prvků

Objednavatel: Městská část Praha 6 (zastoupená SNEO,a.s.)

PČ	Typ	Kód	Popis	Rozvinutá sířka	MJ	Množství
<b>SO: 01 (ZŠ Emy Destinnové)</b>						
<b>Orlečet</b>						
	276	K/02	Oplechování parapetů včetně rohů PZ plech lakovaný, rš 400 mm, lak RAL, příponky, kotvení, doplňky, detaily, D+M		m	-2,250
			0,75*3			-2,250
<b>Přípočet</b>						
<b>Nástřešní žlab pravé věže ze předu - doplnění Cu</b>						
		K01	Krycí lišta k lemovce	RŠ11	bm	3,000
		K02	Okapnice pod nástřešní žlab	RŠ18	bm	0,600
		K03	Okapnice pod nástřešní žlab	RŠ50	bm	1,100
		K04	Nástřešní žlab	RŠ67	bm	1,450
		K05	Čelo nástřešního žlabu z leva		ks	1,000
		K06	Hák s podpěrou		ks	1,000
<b>Nástřešní žlab pravé věže ze zadu - doplnění Cu</b>						
		K07	Krycí lišta k lemovce	RŠ12	bm	2,200
		K08	Okapnice pod nástřešní žlab	RŠ13	bm	0,300
		K09	Okapnice pod nástřešní žlab	RŠ52	bm	0,600
		K10	Nástřešní žlab	RŠ67	bm	0,700
		K11	Čelo nástřešního žlabu z prava		ks	1,000
		K12	Hák s podpěrou		ks	1,000
		K13	Oplechování úžlabí	RŠ50	bm	1,400
<b>Doplnění okapnic na fasádě - Cu</b>						
		K14	Okapnice 6P	RŠ32	bm	2,000
		K15	Okapnice 3NP - školka	RŠ29	bm	0,300
		K16	Okapnice 2NP - školka	RŠ31	bm	0,300
		K17	Okapnice 1NP - školka	RŠ31	bm	1,150
		K18	Okapnice 3NP - parapet	RŠ31	bm	0,650
		K19	Okapnice 3NP - nadpraží	RŠ29	bm	0,500
		K20	Okapnice 2NP - parapet	RŠ29	bm	0,500
		K21	Okapnice 2NP - nadpraží	RŠ30	bm	0,500
		K22	Okapnice 1NP - parapet	RŠ30	bm	0,750
		K23	Okapnice 1NP - nadpraží	RŠ31	bm	0,500
		K24	Oplechování nároží na gumu	RŠ33	bm	4,000
		K25	Lemování pod střešní folii nad nástřešním žlabem	RŠ22	bm	0,900
		K26	Lemování pod střešní folii nad nástřešním žlabem	RŠ59	bm	2,200
		K27	Lemování pod střešní folii nad nástřešním žlabem	RŠ12	bm	2,200
<b>Oplechování nad VZT jednotky - Fezn</b>						
		K28	Oplechování mezi VZT jednotkami - prava	RŠ39	bm	1,000
		K29	Oplechování mezi VZT jednotkami - prava	RŠ39	bm	1,200
		K30	Oplechování mezi VZT jednotkami - prava	RŠ39	bm	1,000
<b>Dopojky terasa - Cu</b>						
		K31	Dopojky nad terasou z prava - okapnice	RŠ31	bm	0,400
		K32	Dopojky nad terasou z prava - okapnice	RŠ23	bm	0,300
<b>Parapety - Cu</b>						
		K/02 - N	Pravá věž - 1NP	RŠ37	bm	0,750
		K/02 - N	Pravá věž - 2NP	RŠ37	bm	0,750
		K/02 - N	Pravá věž - 3NP	RŠ37	bm	0,750
		998764203R00	Přesun hmot pro klempířské konstr., výšky do 24 m		%	2,100

SO: 01 (ZŠ Emy Destinnové)

Přípočty celkem

Odečty celkem

Celkem

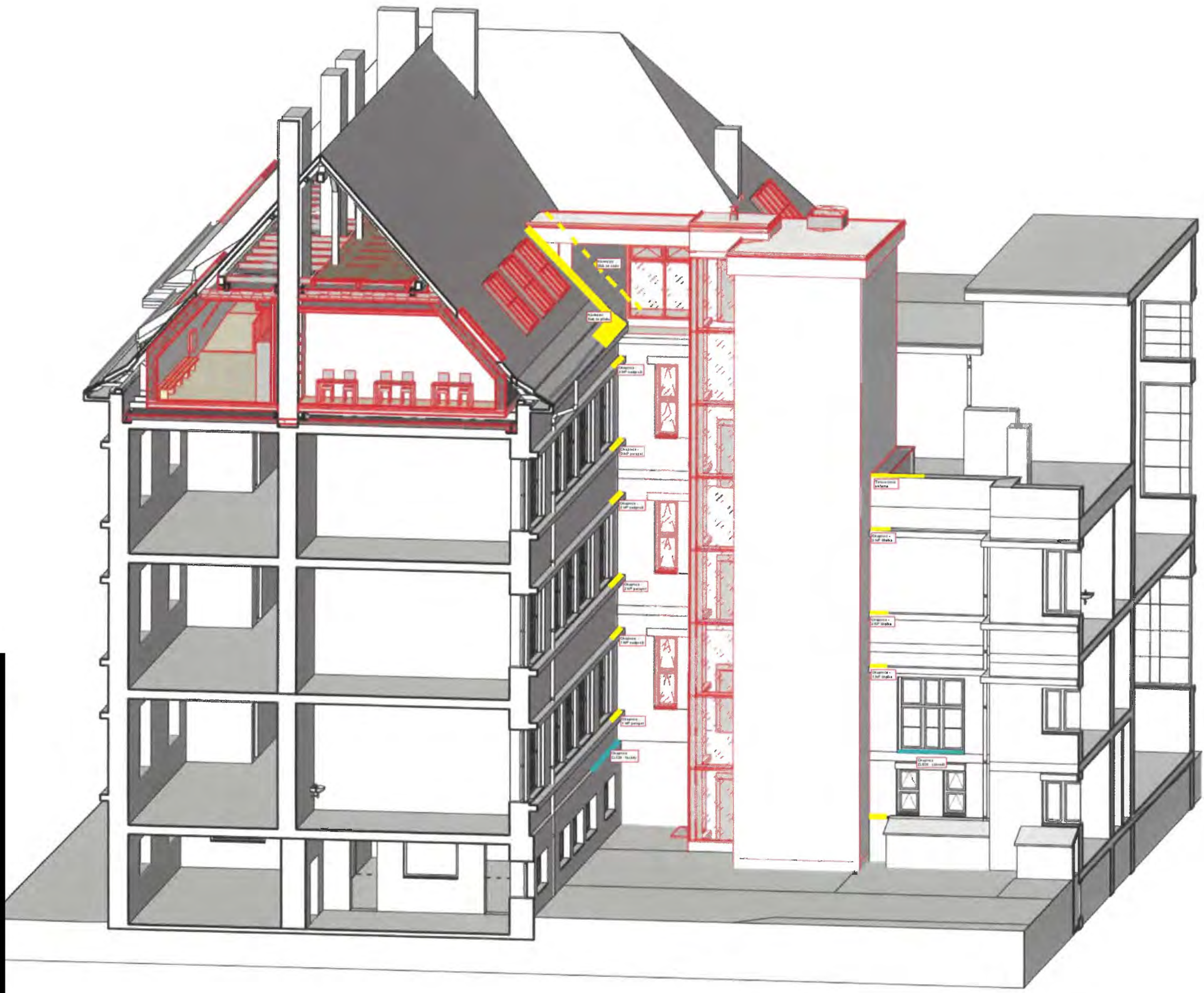

**Půdní vestavba - ZŠ Emy Destinnové a ZŠ nám. Svobody**  
**Change Order / Změnový list**

Objednatel: Městská část Praha 6 (zaspoupená SNEO, a.s.)  
 Generální dodavatel: Metrostav DIZ s.r.o.

**A. Proposal of Variation Agreement / Návrh Změnového Listu**

Název změnového listu: **Dodatečné stavební práce**

**ZL č. 53**

Počet příloh:

**Zdůvodnění změny:**

1	Doplnění terazzové lité podlahy do místa prahů dveří	SO 01
2	Doplnění linkrustové malby kolem nově vybudovaných otvorů (mezi schodišťovou věží a stavjící chodbou školy) nebo v místě výměny dveří	SO 01
3	Doplnění keramických soklů kolem nově vybudovaných otvorů nebo v místě výměny dveří	SO 01
4	Doplnění SDK kastlíku po nově vybudovaných rozvodech TZB v místě chodby	SO 01
5	Doplnění hromozvodu v místě nově vybudovaných schodišových věžích	SO 01
6	Doplnění revizních plastových dvířek do stavajících SDK kastlíku školy	SO 01

**Technický popis změny:**

1	Doplnění terazzové lité podlahy do místa prahů dveří	SO 01
2	Doplnění linkrustové malby kolem nově vybudovaných otvorů (mezi schodišťovou věží a stavjící chodbou školy) nebo v místě výměny dveří	SO 01
3	Doplnění keramických soklů kolem nově vybudovaných otvorů nebo v místě výměny dveří	SO 01
4	Doplnění SDK kastlíku po nově vybudovaných rozvodech TZB v místě chodby	SO 01
5	Doplnění hromozvodu v místě nově vybudovaných schodišových věžích	SO 01
6	Doplnění revizních plastových dvířek do stavajících SDK kastlíku školy	SO 01

**Komentáře a informace (náklady, časové vlivy, odkazy na přílohy):**

**Potvrzení předání a převzetí:**

Společnost	Jméno	Vyřadil	Převzal	Datum	Poznámka
Metrostav DIZ s.r.o.		X			
Technický dozor investora			X		
SNEO a.s.			X		

**B. Schválení změnového listu / Confirmation of Variation Agreement (nákladů, časových vlivů a dalších)**

**Dohodnutá cena změny / Cost Agreed in the Amount of**

SO: 01 (ZŠ Emy Destinnové)

Připočty celkem

Odečty celkem

Celkem za změnový list

Vliv na HMG: ANO

Ostatní vlivy (dopady do standardu):

Popis:

Popis:

Klasifikace: Akceptováno

Zástupce dodavatele:

Metrostav DIZ s.r.o. \_\_\_\_\_  
Signed

Datum: 10. 8. 22

Technický dozor investora:

\_\_\_\_\_ Signed

Datum: 10. 8. 2022

Zástupce objednatele:

SNEO a.s. \_\_\_\_\_ Signed

Datum: 10. 8. 2022

Distribuce:

Objednatel  Zhotovitel  GP/AD  TDI

Výkaz výměr pro změnový list č. 053

Stavba : Půdní vestavba, ZŠ Emy Destinnové a ZŠ nám. Svobody

Objekt: SO 01

ZL 053 - Dodatečné stavební práce

Objednavatel: Městská část Praha 6 (zastoupená SNEO,a.s.)

PC	Typ	Kód	Popis	MJ	Množství
<b>SO: 01 (ZŠ Emy Destinnové)</b>					
Přípočet					
<b>01-DOPLNĚNÍ TERAZZO PRAHŮ</b>					
	N	773521260	Podlaha z barevného litého teraca prostá tloušťky do 20 mm	m2	1,630
			plocha: 0,5*2,1+0,4*1,0+0,9*0,2		1,630
	N	773529190	Příplatek k cenám za plochu do 5 m2 jednotlivě	m2	1,630
			plocha: 0,5*2,1+0,4*1,0+0,9*0,2		1,630
	N	773993901	Broušení stávající podlahy z litého teraca	m2	13,260
			Stávající plocha * počet broušení: (1,63+5,00)* 2,00		13,260
	N	773993903	Hloubkové čištění podlahy z litého teraca	m2	5,000
			Stávající plocha: 5,00		5,000
	N	773993905	Ošetření podlahy z litého teraca polymerním voskem	m2	6,630
			Stávající + nová plocha: 1,630+5,000		6,630
	N	773993907	Impregnace podlahy z litého teraca	m2	6,630
			Stávající + nová plocha: 1,630+5,000		6,630
	N	998773103	Přesun hmot tonážní pro podlahy teracové lité v objektech v přes 12 do 24 m	t	0,107
	N	998773181	Příplatek k přesunu hmot tonážní 773 prováděný bez použití mechanizace	t	0,107
	N	998773192	Příplatek k přesunu hmot tonážní 773 za zvětšený přesun do 100 m	t	0,107
	N	95.1	Drobné pomocné zednické práce	h	10,000
			Zednické začistění		5,000
			Napojení na dilataci		5,000
	N	999281111R00	Přesun hmot pro opravy a údržbu do výšky 25 m	t	0,412
	N	95.2	Náklady na dopravu strojů - práce malého rozsahu	km	48,000
	N	952901111R00	Vyčištění budov o výšce podlaží do 4 m	m2	30,000
			Společné prostory pro provedení opravy		30,000
<b>02-DOPLNĚNÍ LINKRUSTY</b>					
	N	784660111	Linkrustace s vrchním nátěrem syntetickým v místnosti v do 3,80 m	m2	18,000
			plochy :		
			1.NP - RAL 1013 - 3,00		3,000
			2.NP - RAL 1013 - 3,00		3,000
			3.NP - RAL 1013 - 5,00		5,000
			4.NP - RAL 1013 - 3,00 + 4,00		7,000
	N	95.1	Drobné pomocné zednické práce	h	10,000
			Napojení na stávající konstrukce		5,000
			Začistění		5,000
<b>03-DOPLNĚNÍ SOKLŮ</b>					
	N	771473116	Montáž soklů z dlaždic keramických lepených rovných v přes 200 do 250 mm	m	10,000
			délky :		
			1.NP - 1,00+1,00+1,00		3,000
			2.NP - 0		0,000
			3.NP - 3,00		3,000
			4.NP - 4,00		4,000
	N	59761612	dlažba keramická slinutá hladká do interiéru i exteriéru pro vysoké mechanické namáhání přes 12 do 19ks/m2	m2	14,000
			plochy :		



			1.NP - (1,00+1,00+1,00)*0,3		0,900
			2.NP - 0		0,000
			3.NP - 3,00*0,3		0,900
			4.NP - 4,00*0,3		1,200
			dořez; + 1,00		1,000
N	95.1		Drobné pomocné zednické práce	h	10,000
			Napojení na stávající konstrukce		5,000
			Začistění		5,000

04-DOPLNĚNÍ KASTLÍKŮ					
N	763122403.RGS		SDK stěna šachtová OK 11 tl 112,5 mm profil CW+UW 100 desky 1xRF (DF) 12,5 bez TI EI 15	m2	9,100
			plochy :		
			1.NP - 3,00*(0,25+0,45)		2,100
			2.NP - 3,00*(0,25+0,45)		2,100
			3.NP - 3,00*(0,25+0,45)		2,100
			4.NP - 4,00*(0,25+0,45)		2,800
N	763131411.RGS		SDK podhled PK 21 desky 1x RB (A) 12,5 bez izolace dvouvrstvá spodní kce profil CD+UD	m2	5,800
			plochy :		
			1.NP - 1,00		1,000
			2.NP - 0,00		0,000
			3.NP - 0,00		0,000
			4.NP - 6,00*(0,3+0,5)		4,800
N	95.1		Drobné pomocné zednické práce	h	22,000
			malba kastlíků		7,000
			zařízení a napojení na stávající SDK kastlíky		5,000
			začistění kolem kastlíků		10,000
121	M21.100		Úpravy stáv. elektroinstalace	hod	10,000
			Oprava poškozené elektroinstalace		

05-DOPLNĚNÍ HROMOSVODU					
126	210 22-0101.RU2		Vodiče svodové FeZn D do 10,Al 10,Cu 8 +podpěry včetně dodávky drátu AlMgSi T/4 8 mm	m	21,000
			délka: 15,50+5,50		21,000
129	210 22-0302.RT3		Svorka hromosvodová nad 2 šrouby /ST, SJ, SR, atd/ včetně dodávky svorky SK pro vodič d 6-10 mm	kus	11,000
N	R		Odstranění stávající jímací soustavy	hod	2,000

06-DOPLNĚNÍ PLASTOVÝCH REVIZNÍCH DVÍŘEK					
N	742111101		Montáž revizních dvířek plastových	kus	30,000
			Revizní dvířka v stávajících třídách školy		
N	1327818		PLASTOVA REVIZNI DVIRKA VENTS D 150X150	kus	3,000
			Revizní dvířka v stávajících třídách školy		
N	1287155		PLASTOVA REVIZNI DVIRKA VENTS D 200X200	kus	27,000
			Revizní dvířka v stávajících třídách školy		

SO: 01 (ZŠ Emy Destinnové)

Přípočty celkem

Odečty celkem

Celkem

Půdní vestavba - ZŠ Emy Destinnové a ZŠ nám. Svobody

Change Order / Změnový list

Objednatel: Městská část Praha 6 (zaspoupená SNEO, a.s.)  
 Generální dodavatel: Metrostav DIZ s.r.o.

**A. Proposal of Variation Agreement / Návrh Změnového Listu**

Název změnového listu: Ateliérová okna  
 ZL č. 54 Počet příloh: Odsouhlasená dílenská dokumentace

Zdůvodnění změny:

1 Na návrh zhotovitele budou všechny části střešních oken otevíravé. Změna zlepšuje možnost provětrání prostor školy. SO 01

Technický popis změny:

1 Oproti původnímu řešení jsou neotevíravé části okenních sestav nahrazeny otevíravými. SO 01

Komentáře a informace (náklady, časové vlivy, odkazy na přílohy):

**Potvrzení předání a převzetí:**

Společnost	Jméno	Vystavil	Převzal	Datum	Poznámka
Metrostav DIZ s.r.o.		X			
Technický dozor investora			X		
SNEO a.s.			X		

**B. Schválení změnového listu / Confirmation of Variation Agreement (nákladů, časových vlivů a dalších)**

Dohodnutá cena změny / Cost Agreed in the Amount of

SO: 01 (ZŠ Emy Destinnové)

Připočty celkem

Odečty celkem

Celkem za změnový list

Vliv na HMG: NE Ostatní vlivy (dopady do standardu): NE

Popis: Popis:

Klasifikace: Akceptováno

Zástupce dodavatele:

Metrostav DIZ s.r.o.

Sign

Datum: 29.9.22

Technický dozor investora:

Sign

Datum: 29.9.22

Zástupce objednatele:

SNEO a.s.

Sign

Datum: 29.9.22

Distribuce:

Objednatel  Zhotovitel  GP/AD  TDI

Výkaz výměr (rozčíslený list č. 053)

Stavba : Půdní vestavba, ZŠ Emy Destinnové a ZŠ nám. Svobody

Objekt: SO 01

ZL 054 - Ateliérová okna

Objednavatel: Městská část Praha 6 (zastoupená SNEO, a.s.)

PČ	Typ	Kód	Popis	MJ	Množství
<b>SO: 01 (ZŠ Emy Destinnové)</b>					
Odečet					
302		O/1	Okno, Pevné/sklonné, GP01, 2000/2000, <1,1 W/(m2.K), ≥35 dB, Izolační trojsklo, Dřevo, bílá vnitřní, Vnitřní roleta, Bližší popis viz kniha standardů, kotvení, doplňky, detaily, D+M	kus	-17,000
303		O/2	Okno, Pevné/sklonné, GP03, 3000/2000, <1,2 W/(m2.K), ≥35 dB, Izolační trojsklo, Dřevo, bílá vnitřní, Vnitřní roleta, Bližší popis viz kniha standardů, kotvení, doplňky, detaily, D+M	kus	-2,000
316		O/13	Okno, Pevné, GP02, 2000/2000, <1,2 W/(m2.K), ≥35 dB, Izolační trojsklo, Dřevo, bílá vnitřní, Vnitřní roleta, Bližší popis viz kniha standardů, kotvení, doplňky, detaily, D+M	kus	-3,000
318		O/15	Okno, Pevné/sklonné, GP01, 1500/2150, <1,1 W/(m2.K), ≥35 dB, Izolační trojsklo, Dřevo, bílá vnitřní, Vnitřní roleta, Bližší popis viz kniha standardů, kotvení, doplňky, detaily, D+M	kus	-4,000
319		O/16	Okno, Pevné/sklonné, GP01, 2000/2150, <1,1 W/(m2.K), ≥35 dB, Izolační trojsklo, Dřevo, bílá vnitřní, Vnitřní roleta, Bližší popis viz kniha standardů, kotvení, doplňky, detaily, D+M	kus	-13,000
Přípočet					
N		O/1 - R	Okno, kyvné, GP01, 2000/2000, <1,1 W/(m2.K), ≥35 dB, Izolační trojsklo, Dřevo, bílá vnitřní, Vnitřní roleta, kotvení, doplňky, detaily, D+M	kus	17,000
N		O/2 - R	Okno, kyvné, GP03, 3000/2000, <1,2 W/(m2.K), ≥35 dB, Izolační trojsklo, Dřevo, bílá vnitřní, Vnitřní roleta, kotvení, doplňky, detaily, D+M	kus	2,000
N		O/13 - R	Okno, kyvné, GP02, 2000/2000, <1,2 W/(m2.K), ≥35 dB, Izolační trojsklo, Dřevo, bílá vnitřní, Vnitřní roleta, kotvení, doplňky, detaily, D+M	kus	3,000
N		O/15 - R	Okno, kyvné, GP01, 1500/2150, <1,1 W/(m2.K), ≥35 dB, Izolační trojsklo, Dřevo, bílá vnitřní, Vnitřní roleta, kotvení, doplňky, detaily, D+M	kus	4,000
N		O/16 - R	Okno, kyvné, GP01, 2000/2150, <1,1 W/(m2.K), ≥35 dB, Izolační trojsklo, Dřevo, bílá vnitřní, Vnitřní roleta, kotvení, doplňky, detaily, D+M	kus	13,000

**SO: 01 (ZŠ Emy Destinnové)**

Přípočty celkem

Odečty celkem

Celkem

Půdní vestavba - ZŠ Emy Destinnové a ZŠ nám. Svobody

Change Order / Změnový list

Objednatel: Městská část Praha 6 (zaspoupená SNEO, a.s.)  
 Generální dodavatel: Metrostav DIZ s.r.o.

**A. Proposal of Variation Agreement / Návrh Změnového Listu**

Název změnového listu: Doplnění a úprava TZB

ZL č. 37

Počet příloh:

Zdůvodnění změny:

1	Změna polohy chladicí jednotky 1A do prostoru terasy u místnosti č. S418. Z důvodů stability stávajících komínových těles a zjednodušení přístupu údržby jednotky.	SO 02
2	Příprava vody a odpadu pro kuchyň v místnosti č.S510. Doplnění umyvadla do místnosti S510 na žádost uživatele.	SO 02
3	Doplnění hasicího přístroje vč. skříňky. Položka chyběla v soupisu prací.	SO 02
4	Příprava pro odvětrání budoucího lapolu v kuchyni NS.	SO 02

Technický popis změny:

1	Změna polohy chladicí jednotky 1A do prostoru terasy u místnosti č. S418. Z důvodů stability stávajících komínových těles a zjednodušení přístupu údržby jednotky. Jednotka byla přesunuta z původní polohy na komínovém tělese na terasu, přístupnou z prostor školy.	SO 02
2	Příprava vody a odpadu pro kuchyň v místnosti č.S510	SO 02
3	Doplnění hasicích hasicího přístroje včetně skříňky.	SO 02
4	Do skladby střechy byla dle návrhu GP vložena trubka KG 110, ústící do fasády pod římsou a napojená do funkčního komínového průduchu.	SO 02

Komentáře a informace (náklady, časové vlivy, odkazy na přílohy):

**Potvrzení předání a převzetí:**

Společnost	Jméno	Vystavil	Převzal	Datum	Poznámka
Metrostav DIZ s.r.o.		X		8.8.22	
Technický dozor investora			X		
SNEO a.s.			X		

**B. Schválení změnového listu / Confirmation of Variation Agreement (nákladů, časových vlivů a dalších)**

Dohodnutá cena změny / Cost Agreed in the Amount of

SO: 02 (ZŠ nám. Svobody)

Přípočty celkem 119 833,22 Kč

Odečty celkem - 17 986,40 Kč

**Celkem za změnový list 101 846,82 Kč**

Vliv na HMG:	Ostatní vlivy (dopady do standardu):
Popis:	Popis:

Klasifikace:	Akceptováno	
Zástupce dodavatele: Metrostav DIZ s.r.o.	Signed	Datum: 10.8.22
Technický dozor investora:	Signed	Datum: 10.8.2022
Zástupce objednatele: SNEO a.s.	Signed	Datum: 10.8.2022

Distribuce:

Objednatel  Zhotovitel  GP/AD  TDI

Stavba : Půdní vestavba, 25 Emj Destinové a 25 nám. Svobody  
 Objekt: SO 02  
 Zl 037 - Doplnění a úprava TZB  
 Objednavatel: Městská část Praha 6 (zastoupená SNEC,a.s.)

PC	Typ	Kód	Popis	MJ	Množství
----	-----	-----	-------	----	----------

**SO: 02 (25 nám. Svobody)**

**Odečet**

		1A.01b	vlastní	- potrubí chladiva 12/28 vč. tepelné izolace a komunikačním kabelem vč. montáže	m	-20,000
--	--	--------	---------	---	---	---------

**Připočet**

		1A.01b	vlastní	- potrubí chladiva 12/28 vč. tepelné izolace a komunikačním kabelem vč. montáže	m	87,000
	N	751791182		Montáž krycích listů měděného potrubí šířky přes 70 mm	m	10,000
	N	42975406		lišta krycí pro vedení potrubí klimatizace plastová, 110x75mm	m	11,000
	N	42975458		úchyt potrubí v liště pro vedení potrubí klimatizace plastový, šířka 110mm	kus	20,000
	N	751791184		Montáž tvarovek krycích listů měděného potrubí šířky přes 70 mm	kus	26,000
	N	42975438		ohyb 90° krycí lišty pro vedení potrubí klimatizace plastový, šířka 110mm	kus	6,000
	N	42975422		roh vnitřní krycí lišty pro vedení potrubí klimatizace plastový, šířka 110mm	kus	6,000
	N	42975414		krycí spoje krycí lišty pro vedení potrubí klimatizace plastový, šířka 110mm	kus	10,000
	N	42975430		roh vnější krycí lišty pro vedení potrubí klimatizace plastový, šířka 110mm	kus	4,000
	N			Stavební přípomoc, bourání potrubí a zpětné zateplení	h	15,000

**Doplnění 1ks umyvadla do místnosti č. 5510**

		722172331R00		Potrubí z PPR, D 20x3,4 mm, vč. zed. výpom., D+M	m	6,000
		283773027R		Izolace potrubí 22 x 25 mm šedá, např. Tubolit DG	m	6,000
		722181116R00		Montáž izolace potrubí	m	6,000
		721176102R00		Potrubí HT připojovací D 40 x 1,8 mm, D+M	m	2,000
		725017162R00		Umyvadlo, z jemné zárohliny s otvorem pro baterii uprostřed, rozměry 55x46cm, barva bílá. Včetně montážní sady, viz kniha standardů, D+M	subtot	1,000
		725823111R72		Baterie umyvadlová stoján. ruční, bez otvor. odpadu, chromová, perlator, kovová páka, montážní systém, vodní brzda, viz kniha standardů, D+M	kus	1,000
		725860254R00		Sifon umyvadlový oválný chromovaný, Materiál: mosaz s chromovou povrchovou úpravou, D+M	kus	1,000

**Doplnění přípravy pro odvětrání lapolu - postupu přes šikminu do stávajícího komína.**

		721176105R00		Potrubí HT připojovací D 110 x 2,7 mm, D+M	m	10,500
			R	Stavební přípomoc, bourání potrubí do komína zateplení postupu	h	35,000

**Doplnění chybějící skříně na PHP**

		05/22a		Prenosný hasičí přístroj, PG6, 34A, 233B, C, štítek, kotvení, D+M	kus	1,000
		05/23		Skřín na PHP, ocel, plech, 260x300x750mm, bílá, štítek, kotvení, D+M	kus	1,000

**SO: 02 (25 nám. Svobody)**

				Připočet celkem		
				Odečet celkem		
				Celkem		

Architectural drawing

Notes:  
1. The drawing shows the general layout of the building.  
2. The drawing shows the general layout of the building.  
3. The drawing shows the general layout of the building.  
4. The drawing shows the general layout of the building.  
5. The drawing shows the general layout of the building.



General Information	
Item	Description
1	...
2	...
3	...
4	...
5	...
6	...
7	...
8	...
9	...
10	...

Legend:  
1. ...  
2. ...  
3. ...  
4. ...  
5. ...  
6. ...  
7. ...  
8. ...  
9. ...  
10. ...



Scale: 1:500  
Date: ...  
Author: ...  
Project: ...

**PROJEKTOWANIE**

**1. Dane ogólne**

1.1 Nazwa obiektu: ...

1.2 Adres obiektu: ...

1.3 Inwestor: ...

1.4 Projektant: ...

1.5 Data: ...

**2. Opis projektu**

2.1 Nazwa projektu: ...

2.2 Cel projektu: ...

2.3 Zakres projektu: ...

2.4 Opis przedmiotu zamówienia: ...

2.5 Wykaz zmian: ...

**3. Wykaz rysunków**

Nr	Opis	Skala
1	...	...
2	...	...
3	...	...
4	...	...
5	...	...
6	...	...
7	...	...
8	...	...
9	...	...
10	...	...
11	...	...
12	...	...
13	...	...
14	...	...
15	...	...
16	...	...
17	...	...
18	...	...
19	...	...
20	...	...
21	...	...
22	...	...
23	...	...
24	...	...
25	...	...
26	...	...
27	...	...
28	...	...
29	...	...
30	...	...
31	...	...
32	...	...
33	...	...
34	...	...
35	...	...
36	...	...
37	...	...
38	...	...
39	...	...
40	...	...
41	...	...
42	...	...
43	...	...
44	...	...
45	...	...
46	...	...
47	...	...
48	...	...
49	...	...
50	...	...

**4. Wykaz literatury**

4.1 ...

4.2 ...

4.3 ...

4.4 ...

4.5 ...

4.6 ...

4.7 ...

4.8 ...

4.9 ...

4.10 ...

4.11 ...

4.12 ...

4.13 ...

4.14 ...

4.15 ...

4.16 ...

4.17 ...

4.18 ...

4.19 ...

4.20 ...

4.21 ...

4.22 ...

4.23 ...

4.24 ...

4.25 ...

4.26 ...

4.27 ...

4.28 ...

4.29 ...

4.30 ...

4.31 ...

4.32 ...

4.33 ...

4.34 ...

4.35 ...

4.36 ...

4.37 ...

4.38 ...

4.39 ...

4.40 ...

4.41 ...

4.42 ...

4.43 ...

4.44 ...

4.45 ...

4.46 ...

4.47 ...

4.48 ...

4.49 ...

4.50 ...

4.51 ...

4.52 ...

4.53 ...

4.54 ...

4.55 ...

4.56 ...

4.57 ...

4.58 ...

4.59 ...

4.60 ...

4.61 ...

4.62 ...

4.63 ...

4.64 ...

4.65 ...

4.66 ...

4.67 ...

4.68 ...

4.69 ...

4.70 ...

4.71 ...

4.72 ...

4.73 ...

4.74 ...

4.75 ...

4.76 ...

4.77 ...

4.78 ...

4.79 ...

4.80 ...

4.81 ...

4.82 ...

4.83 ...

4.84 ...

4.85 ...

4.86 ...

4.87 ...

4.88 ...

4.89 ...

4.90 ...

4.91 ...

4.92 ...

4.93 ...

4.94 ...

4.95 ...

4.96 ...

4.97 ...

4.98 ...

4.99 ...

4.100 ...



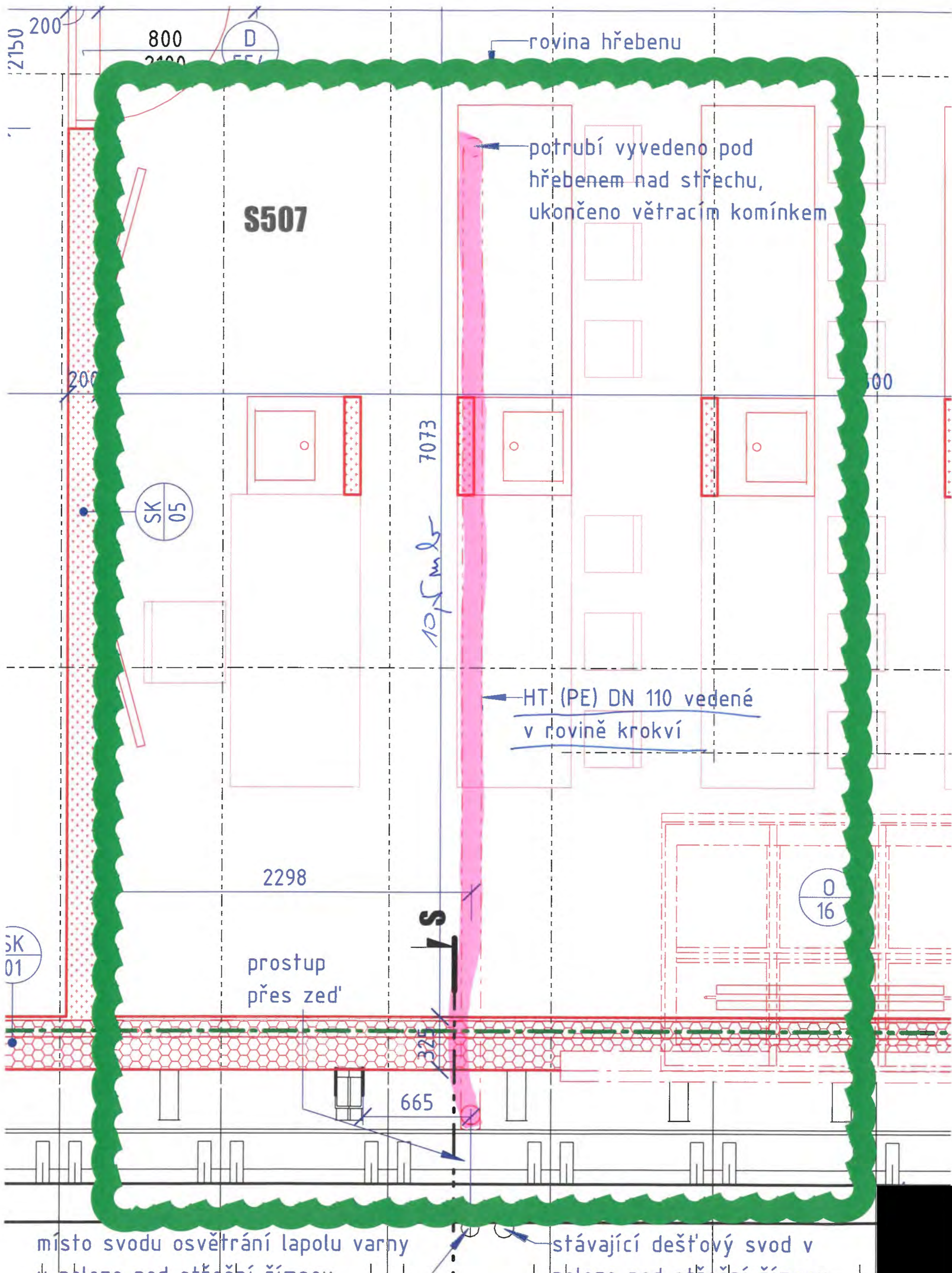



# Řez S- detail prostupu odvětrávacího potrubí lapolu plánované varny přes zeď vestavby

1:50

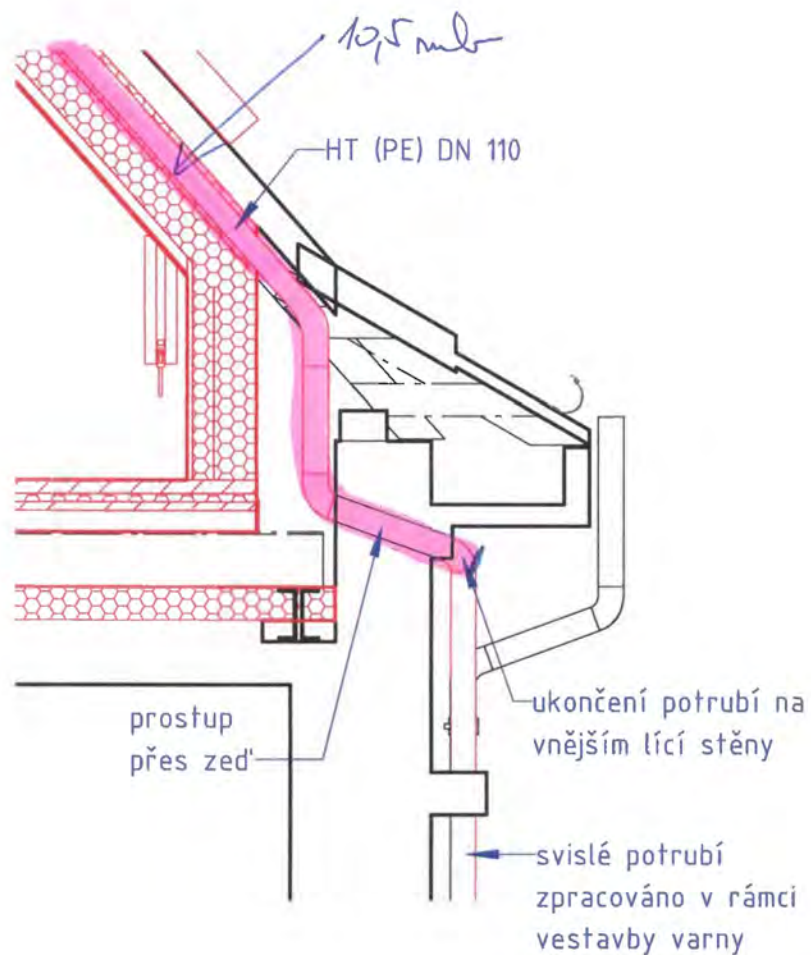

Půdní vestavba - ZŠ Emy Destinnové a ZŠ nám. Svobody

Change Order / Změnový list

Objednatel: Městská část Praha 6 (zaspoupená SNEO, a.s.)  
 Generální dodavatel: Metrostav DIZ s.r.o.

**A. Proposal of Variation Agreement / Návrh Změnového Listu**

Název změnového listu: **Změny elektro**

ZL č. **38** Počet příloh:

**Zdůvodnění změny:**

1	V PD chyběl přívod silnoproudu pro výtah v dostatečné délce.	SO 02
2	Na žádost školy došlo k doplnění podlahových krabic (1ks po dvou zásuvkách 230V) + 2 ks zás.obvodů +2 ks RJ45 do m.č. S513	SO 02
3	Požadavek IT školy S 522, počítačová učebna , příprava instalací na „komín“ pro infotabule .	SO 02
5	Provozovatel požádal o přesun datových rozvaděčů mimo třídy.	SO 02
6	Požadavek IT školy S 522, počítačová učebna, doplnění datového rozvaděče.	SO 02

**Technický popis změny:**

1	Doplnění přívodů pro výtah a příslušné dozbrojení rozvaděče. A vysekání trasy v žbk.	SO 02
2	Doplnění podlahových krabic (1ks po dvou zásuvkách 230V) + 2 ks zás.obvodů + 2 ks RJ45 do m.č. S513 . Včetně kabeláže a dozbrojení rozvaděče.	SO 02
3	S 522, počítačová učebna , příprava instalací na „komín“ pro infotabule. Doplnění silového a datového rozvodu.	SO 02
5	Rozvaděče byly přesunuty z 5. NP do 4.NP do neveřejných prostor.	SO 02
6	Doplnění datového rozvaděče s ventilátorovou jednotkou a dále doplnění silového zdroje. Požadavky na aktivní datové prvky budou řešeny v samostatném změnovém listu.	SO 02

**Komentáře a informace (náklady, časové vlivy, odkazy na přílohy):**

**Potvrzení předání a převzetí:**

Společnost	Jméno	Vystavil	Převzal	Datum	Poznámka
Metrostav DIZ s.r.o.		X			
Technický dozor investora			X		
SNEO a.s.			X		

**B. Schválení změnového listu / Confirmation of Variation Agreement (nákladů, časových vlivů a dalších)**

**Dohodnutá cena změny / Cost Agreed in the Amount of**

<b>SO: 02 (ZŠ nám. Svobody)</b>	
Přípočty celkem	
Odečty celkem	
<b>Celkem za změnový list</b>	

<b>Vliv na HMG:</b>	<b>Ostatní vlivy (dopady do standardu):</b>
<b>Popis:</b>	<b>Popis:</b>

<b>Klasifikace:</b>	Akceptováno	
Zástupce dodavatele: Metrostav DIZ s.r.o.		Datum: 10. 4. 22
Technický dozor investora:		Datum: 10. 3. 2022
Zástupce objednatele: SNEO a.s.		Datum: 10. 8. 2022

Distribuce:

Objednatel  Zhotovitel  GP/AD  TDI

Výkaz výměr pro změnový list č. 038

Stavba : Půdní vestavba, ZŠ Emy Destinnové a ZŠ nám. Svobody

Objekt: SO 02

ZL 038 - změny elektro

Objednavatel: Městská část Praha 6 (zastoupená SNEO, a.s.)

PC	Typ	Kód	Popis	MJ	Množství	J.cena	Cena celkem
----	-----	-----	-------	----	----------	--------	-------------

SO: 02 (ZŠ nám. Svobody)							
Přípočet							
<b>1. Přívody pro výtahy</b>							
	42	34111094R	Kabel CYKY 5Cx2,5 vč. uložení a zapojení, ukončení	m	20,000		
	43	210 80-0116.R00	Kabel CYKY 750 V 5x2,5 mm2 uložený pod omítkou	m	20,000		
	N	34140844R	Vodič Cu 6 ZŽ	m	20,000		
	24	210 80-0004.R00	Vodič CYY 6 mm2 uložený pod omítkou	m	20,000		
	N	R	Příprava trasy v ŽB	h	5,000		
	3	M21.03	Doplnění rozvaděč R4.2A, 1xjistič 16A/3, vč.montáže a zapojení,	kus	1,000		

<b>2. Doplnění podlahové krabice (1ks) + 2 ks zás.obvodů + 1 ks 2xRJ45 do m.č. S513 .</b>							
	96	M21.77	Podlahová krabice do betonu, 9 modulů 45x45, kompletní bez zásuvek,, vč. zapojení a montáže, viz TZ elektra	kus	1,000		
	95	M21.76	Zásuvka 1x 230V/16A IP20 45x45 kompletní, vč. zapojení a montáže + přep.ochr., rudá, viz kniha standardů	kus	1,000		
	94	M21.75	Zásuvka 1x 230V/16A IP20 45x45 kompletní, vč. zapojení a montáže, rudá, viz kniha standardů	kus	3,000		
	93	M21.74	Zásuvka 1x 230V/16A IP20 45x45 kompletní, vč. zapojení a montáže, bílá, viz kniha standardů	kus	4,000		
	3	M21.03	Doplnění rozvaděč R4.1B, 1xjistič 16A/3, vč.montáže a zapojení,	kus	1,000		
	40	34111038R	Kabel CYKY 3Cx2,5 vč. uložení a zapojení, ukončení	m	42,000		
	41	210 80-0106.R00	Kabel CYKY 750 V 3x2,5 mm2 uložený pod omítkou	m	42,000		
	8	M22.08	STP kabel kat.6A, LSZH, 23AWG drát	m	100,000		
	12	M22.12	Modul RJ 45cat.6A do podlahové krabice	kus	2,000		

<b>3. S 522, počítačová učebna , příprava instalací na „komín“ pro infotabule .</b>							
	87	210 11-1011.RT6	Zásuvka 1x 230V/16A IP20, bílá, zapuštěná, kompletní, vč. zapojení a montáže	ks	2,000		
	3	M21.03	Doplnění rozvaděč R4.1A, 1xjistič 16A/3, vč.montáže a zapojení,	kus	1,000		
	40	34111038R	Kabel CYKY 3Cx2,5 vč. uložení a zapojení, ukončení	m	120,000		
	41	210 80-0106.R00	Kabel CYKY 750 V 3x2,5 mm2 uložený pod omítkou	m	120,000		
	8	M22.08	STP kabel kat.6A, LSZH, 23AWG drát	m	160,000		
	10	M22.10	Datová zásuvka 2x RJ 45cat.6A pod omítku komplet, provedení díe zásuvek NN, viz kniha standardů	kus	2,000		

<b>5. Strukturovaná kabeláž , posun rozvaděče PDR 5.0</b>							
	8	M22.08	STP kabel kat.6A, LSZH, 23AWG drát	m	687,500		
			55 vývodů * 12,5m (20m nové trasy -7,5m původní trasy)		687,500		

<b>6. Strukturovaná kabeláž , nový rozvaděč PDR 5.2</b>							
	N	R	15U 19" datový rozvaděč, 600x600,prosklený	ks	1,000		
	43	M22.43	Optický panel 12x LC včetně 12xpigtail, 12x adaptér, kazeta + hřebínek	ks	1,000		
	42	M22.42	19" Vyvazovací panel 2U	ks	2,000		
	41	M22.41	19" Patch panel 24 port osazený 1U, cat6	ks	3,000		
	40	M22.40	19" Ventilátorová jednotka, 4x ventilátor, termostat	kus	1,000		
	45	M22.45	Rozvodný panel 5x 230V s předpětovou ochranou	kus	1,000		

**SO: 02 (ZŠ nám. Svobody)**

Přípočty celkem

Odečty celkem

Celkem

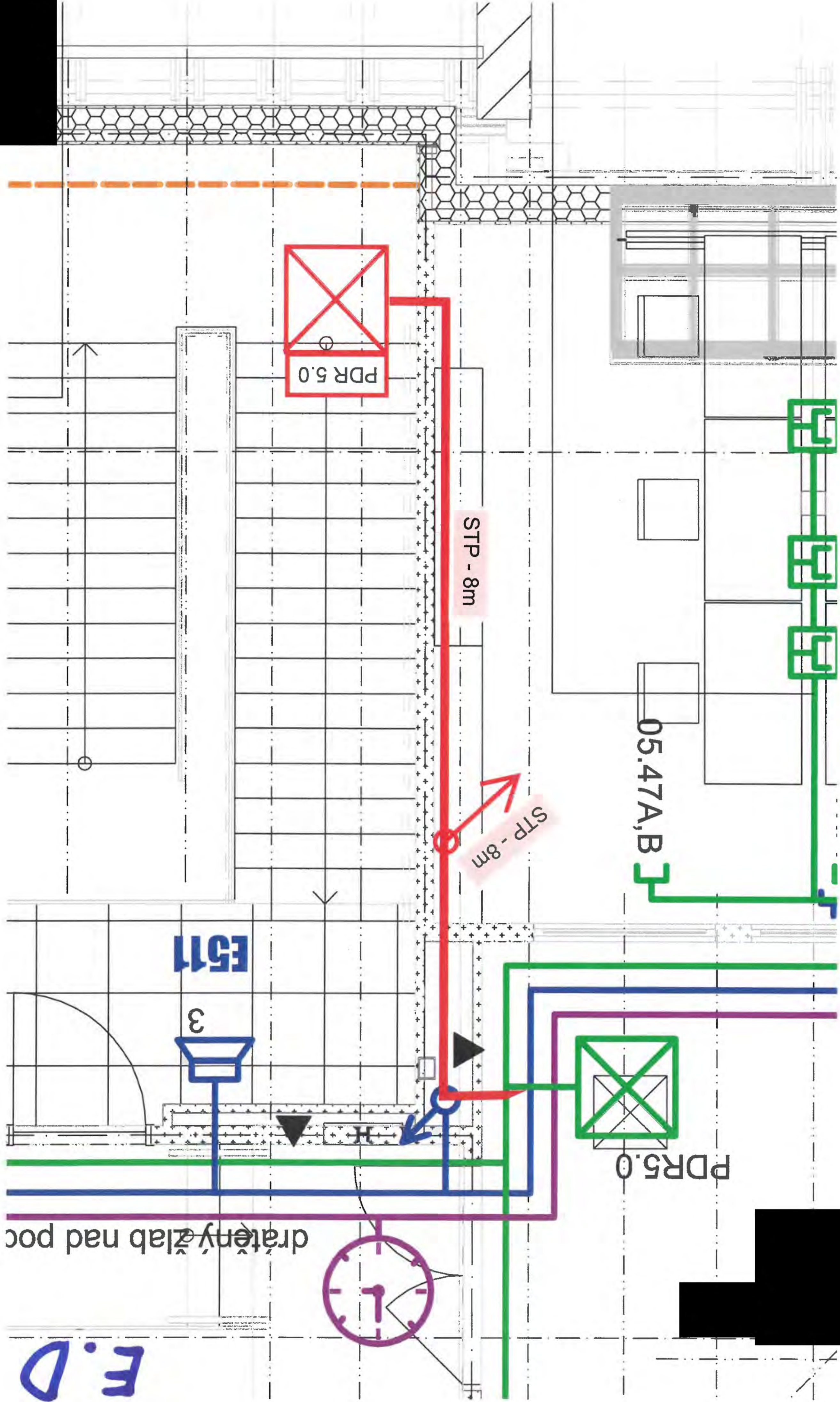
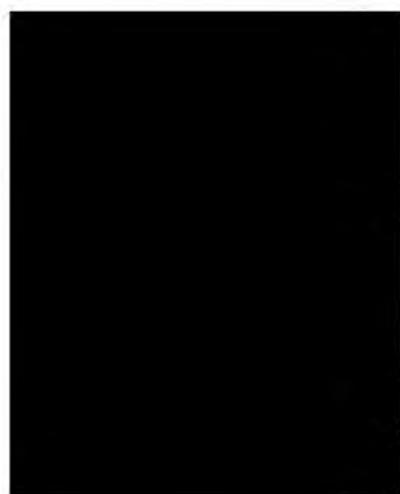

PDR 5.0

STP - 8m

STP - 8m

05.47A,B

E511

3

PDR 5.0

dratěný žlab nad poc

F.D



E.D

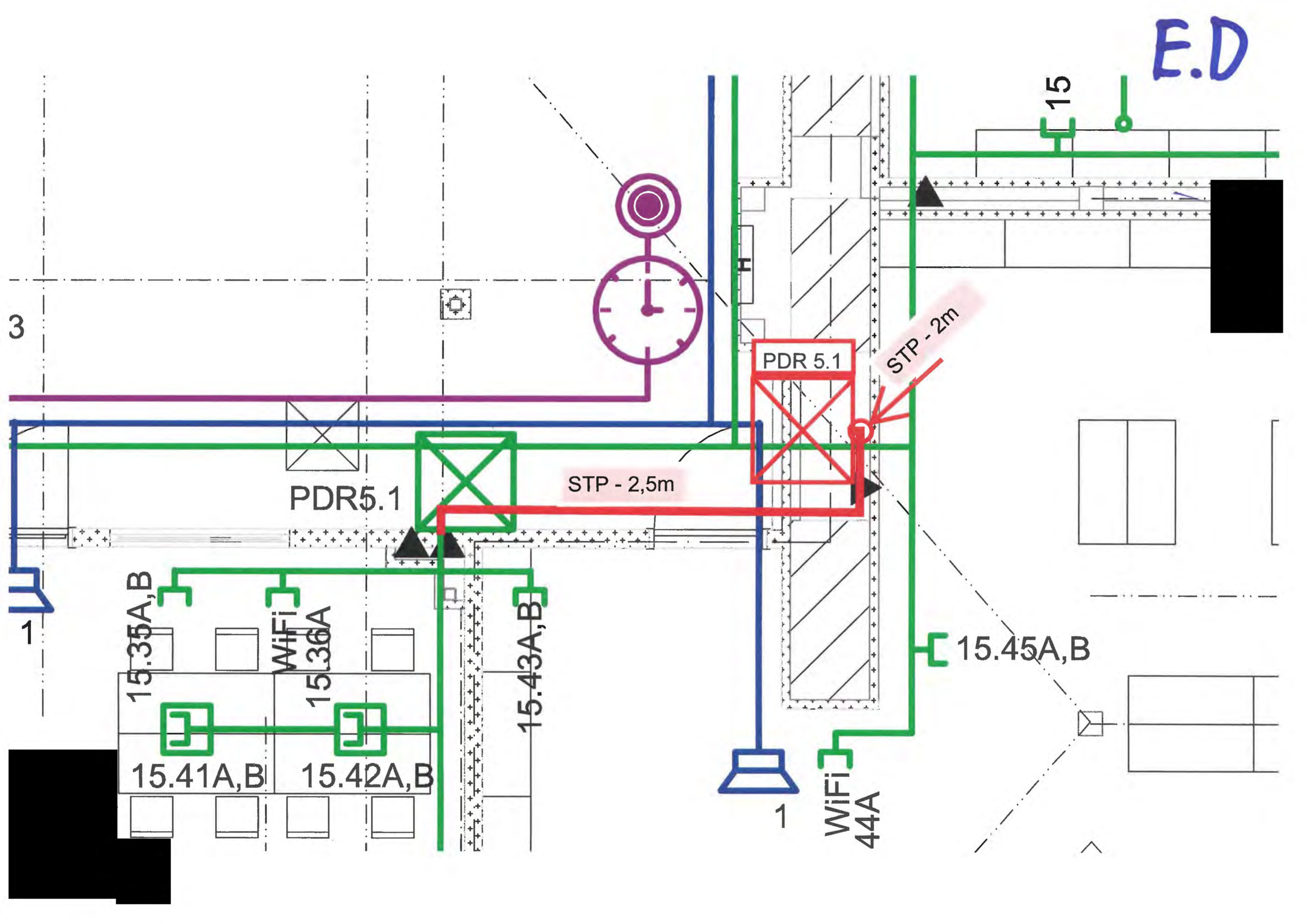

N.S.

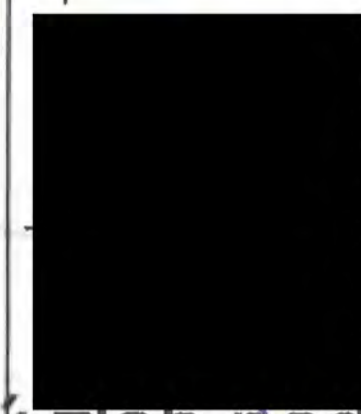

drátěný zlab nad p

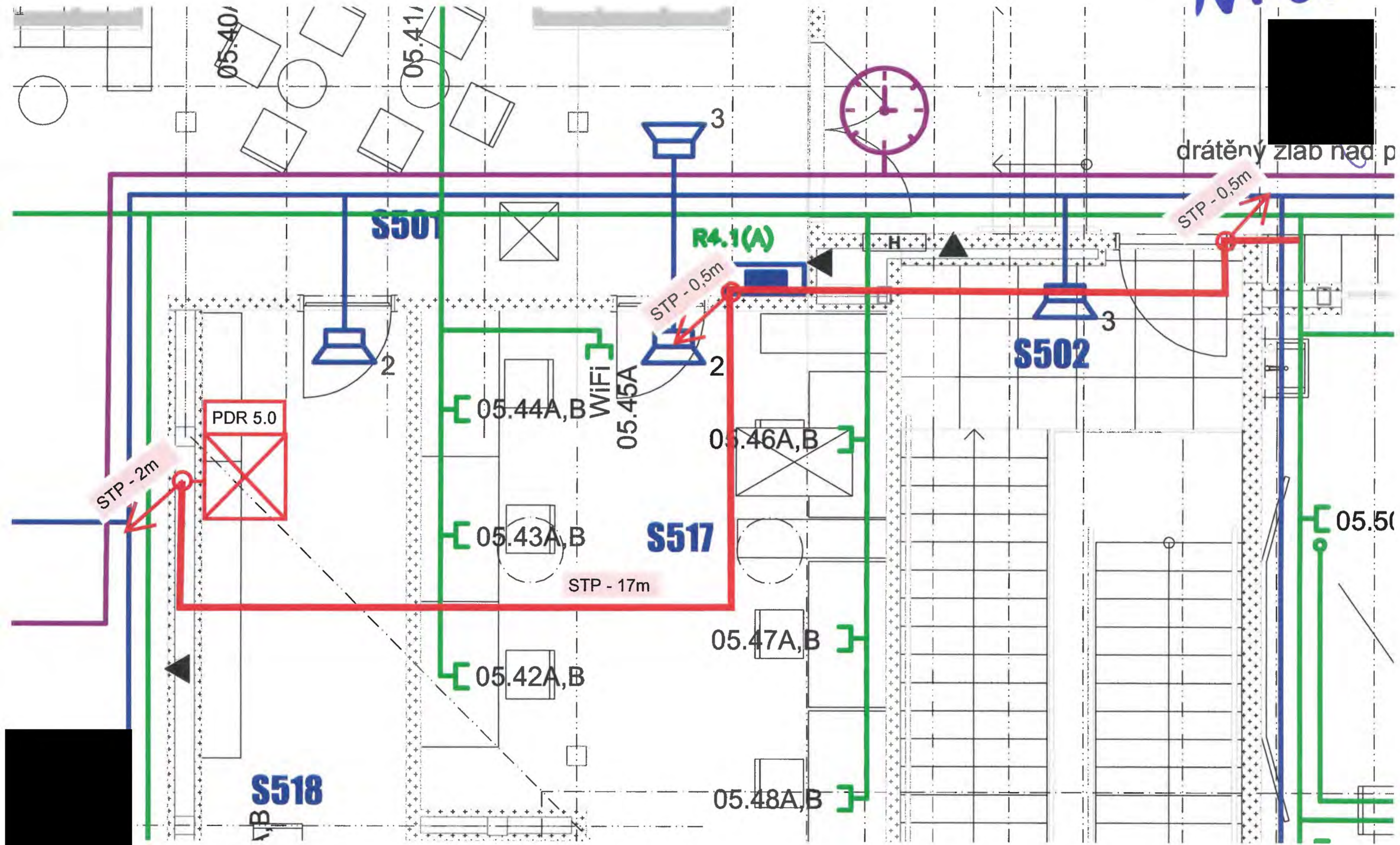

ED

902 SVĚTLÍK

09 F2

CYKY - 4,0m

E529

STŘECHA VYHRIVÁNÍ OZLABI

CENTRÁLNÍ VÝMĚNĚ

NOVÁ OPTIKA ZE SERVOVNY

ŽLAB V PODLAZE

PRODLOUŽENÍ KABELU NN DO R4.2(B)

RACK

CYKY - 1,5m

CYKY - 20,0m

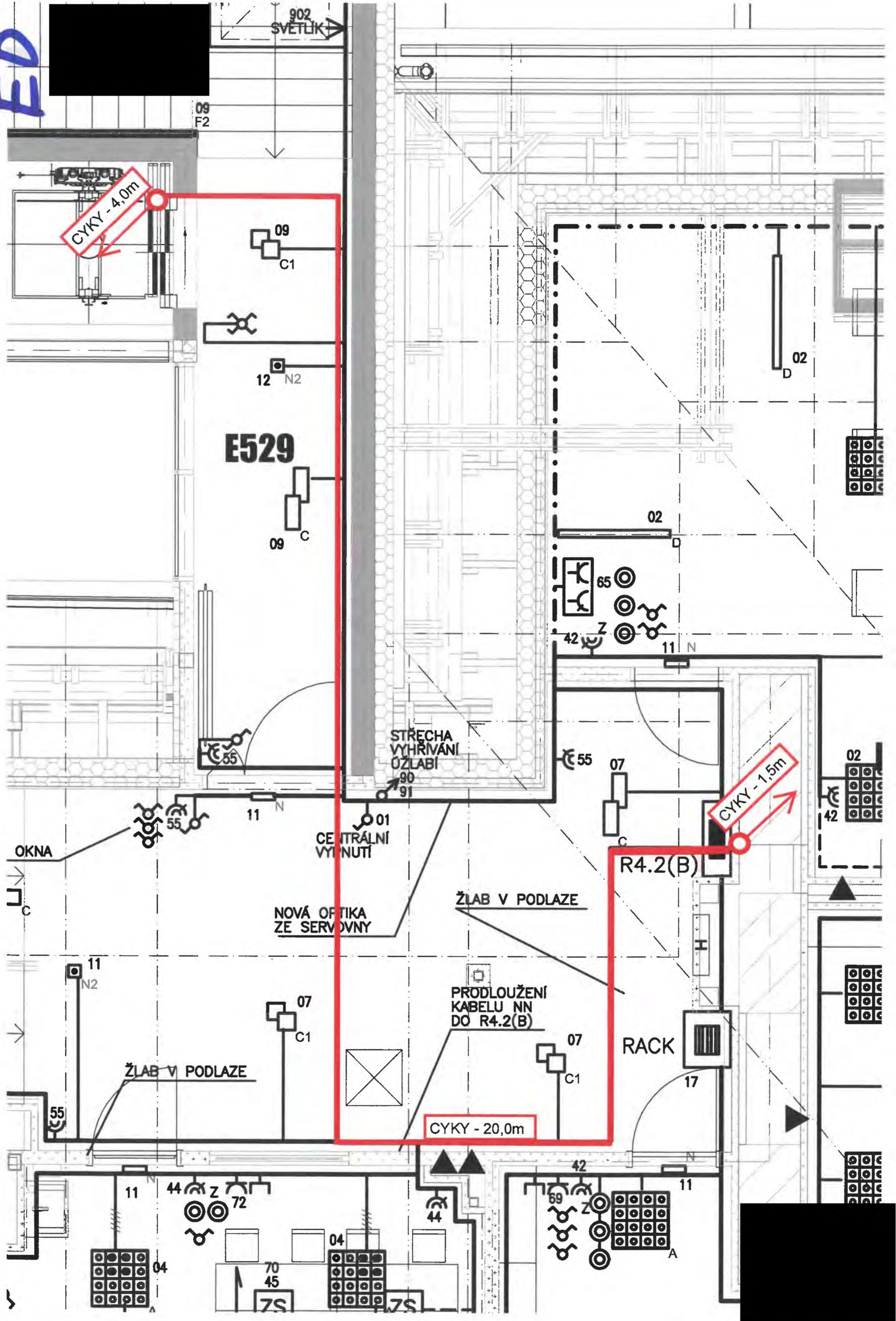

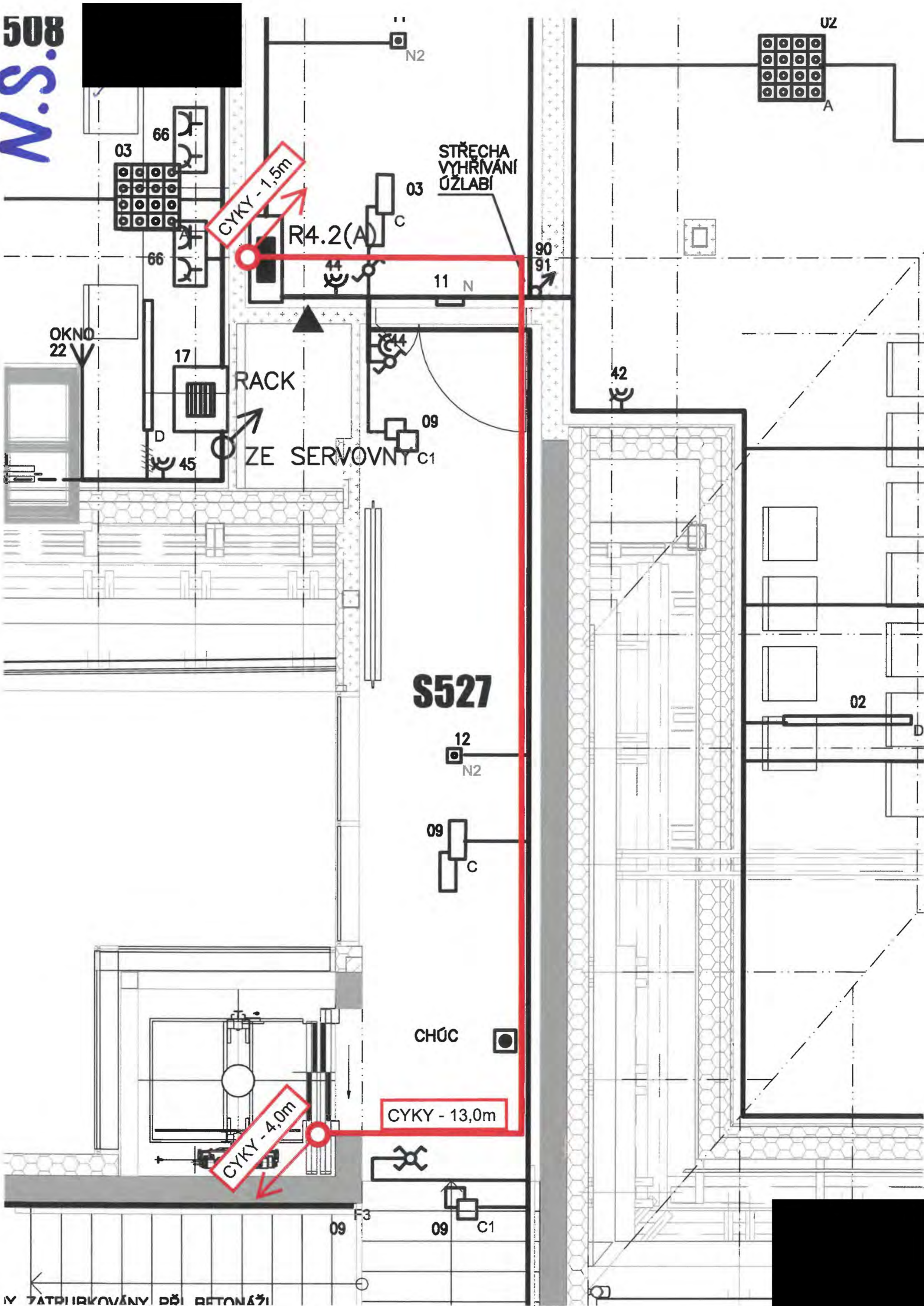

S527

CYKY - 1,5m

CYKY - 13,0m

CYKY - 4,0m

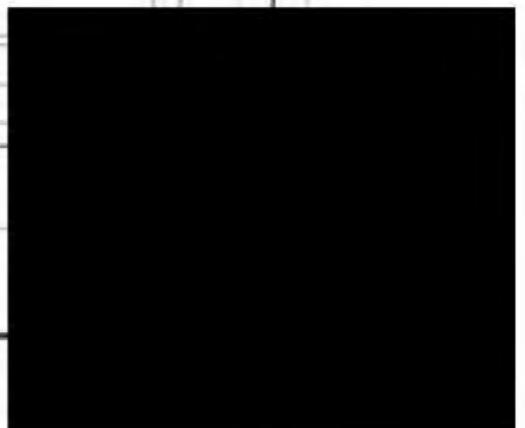



**Půdní vestavba - ZŠ Emy Destinnové a ZŠ nám. Svobody**

**Change Order / Změnový list**

Objednatel: **Městská část Praha 6 (zaspoupená SNEO, a.s.)**  
 Generální dodavatel: **Metrostav DIZ s.r.o.**

**A. Proposal of Variation Agreement / Návrh Změnového Listu**

Název změnového listu: **Chlazení - přesun na terasu**

**ZL č. 39**

Počet příloh:

**Zdůvodnění změny:**

Změna polohy jednotky zdroje chladu 7.B02 a 4B.04 z komínů na terasu školy. Zjednodušení přístupu pro údržbu. Jednotka esteticky neruší ráz střechy.

**SO 02**

**Technický popis změny:**

Jednotky byly přesunuty z původní polohy na komínovém tělese na terasu, přístupnou z prostor školy. Změna polohy jednotky zdroje chladu 7B.02 a potřebné navýšení výkonu na Qch= 7,3kW. Přesun na terasu před zborovnu. Proložení a změna rozvodu chladu. Stavení přípomocí a SDK kastlík. Změna polohy jednotky zdroje chladu 4B.04, přesun na terasu před zborovnu.

**SO 02**

**Komentáře a informace (náklady, časové vlivy, odkazy na přílohy):**

**Potvrzení předání a převzetí:**

Společnost	Jméno	Vystavil	Převzal	Datum	Poznámka
Metrostav DIZ s.r.o.	[redacted]	X			
Technický dozor investora	[redacted]		X		
SNEO a.s.	[redacted]		X		

**B. Schválení změnového listu / Confirmation of Variation Agreement (nákladů, časových vlivů a dalších)**

**Dohodnutá cena změny / Cost Agreed in the Amount of**

SO: 02 (ZŠ nám. Svobody)

Přípočty celkem

Odečty celkem

Celkem za změnový list

Vliv na HMG:

Ostatní vlivy (dopady do standardu):

Popis:

Popis:

Klasifikace:

Akceptováno

Zástupce dodavatele:

Metrostav DIZ s.r.o.

Signed

Datum: 10.8.22

Technický dozor investora:

Signed

Datum: 10.9.2022

Zástupce objednatel:

SNEO a.s.

Signed

Datum: 10.8.2022

Distribuce:

Objednatel

Zhotovitel

GP/AD

TDI

Výkres výměny pro zmrznový list č. 030

Stavba : Půdní vestavba, ZŠ Emy Destinnové a ZŠ nám. Svobody

Objekt: SO 02

ZL 039 - Chlazení

Objednavatel: Městská část Praha 6 (zastoupená SNEQ,a.s.)

PČ	Typ	kód	Popis	MJ	Množství
<b>SO: 02 (ZŠ nám. Svobody)</b>					
<b>Odečet</b>					
<b>Změna jednotky a trasy potrubí pro chlazení datových rozvadečů</b>					
7B.01	vlastní		Vnitřní nástěnná jednotka klimatizace o výkonu 5,0kW, Qch=5,0kW	ks	-1,000
	vlastní		Montáž vnitřní jednotky chlazení	ks	-1,000
7B.02	vlastní		Kondenzační jednotka chlazení systému Split o výkonu 5,0kW, Qch=5,0kW, P=1,6kW, U=230V, I=6,9A (doporučené jištění 16A)	ks	-1,000
	vlastní		Montáž venkovní jednotky chlazení včetně příslušenství	soubor	-1,000
7B.03			Příslušenství chlazení		
	vlastní		- potrubí chladiva 6/12 vč. tepelné izolace a komunikačním kabelem vč. montáže	m	-25,000
<b>Změna trasy potrubí pro chlazení počítačové učebny</b>					
4B.03			Příslušenství chlazení		
	vlastní		- potrubí chladiva 6/12 vč. tepelné izolace a komunikačním kabelem vč. montáže	m	-26,000
<b>Přípočet</b>					
<b>Změna jednotky a trasy potrubí pro chlazení datových rozvadečů</b>					
7B.01	vlastní		Vnitřní nástěnná jednotka klimatizace F6WMY 71 o výkonu 7,0kW, Qch= 7,3kW včetně IR ovladače	ks	1,000
	vlastní		Montáž vnitřní jednotky chlazení	ks	1,000
7B.02	vlastní		Kondenzační jednotka DC inverter F5LCY 71T chlazení systému Split o výkonu 7,0kW, Qch= 7,3kW, P=1,24kW, U=230V, I= 14A (doporučené jištění 16A)	ks	1,000
	vlastní		Montáž venkovní jednotky chlazení včetně příslušenství	soubor	1,000
7B.03			Příslušenství chlazení		
N	vlastní		potrubí chladiva 10/16 vč. tepelné izolace a komunikačním kabelem vč. montáže	m	49,060
			délka horizontální: 24,80 + 4,88 + 5,18 + 1,00		35,860
			délka vertikální: 10,2 + 2,00 + 1,00		13,200
N	751791182		Montáž krycích lišt měděného potrubí šířky přes 70 mm	m	8,000
N	42975406		lišta krycí pro vedení potrubí klimatizace plastová, 110x75mm	m	9,000
N	42975458		úchyt potrubí v liště pro vedení potrubí klimatizace plastový, šířka 110mm	kus	10,000
N	751791184		Montáž tvarovek krycích lišt měděného potrubí šířky přes 70 mm	kus	10,000
N	42975438		ohyb 90° krycí lišty pro vedení potrubí klimatizace plastový, šířka 110mm	kus	2,000
N	42975422		roh vnitřní krycí lišty pro vedení potrubí klimatizace plastový, šířka 110mm	kus	2,000
N	42975414		kryt spoje krycí lišty pro vedení potrubí klimatizace plastový, šířka 110mm	kus	4,000
N	42975430		roh vnější krycí lišty pro vedení potrubí klimatizace plastový, šířka 110mm	kus	2,000
<b>Změna trasy potrubí pro chlazení počítačové učebny</b>					
4B.03			Příslušenství chlazení		
N	vlastní		- potrubí chladiva 6/12 vč. tepelné izolace a komunikačním kabelem vč. montáže	m	55,240
			délka horizontální: 11,00+10,00+2,12+2,12		25,240
			délka vertikální: 13,00+13,00+2,00+2,00		30,000
N	751791182		Montáž krycích lišt měděného potrubí šířky přes 70 mm	m	7,000
N	42975406		lišta krycí pro vedení potrubí klimatizace plastová, 110x75mm	m	8,000
N	42975458		úchyt potrubí v liště pro vedení potrubí klimatizace plastový, šířka 110mm	kus	10,000
N	751791184		Montáž tvarovek krycích lišt měděného potrubí šířky přes 70 mm	kus	10,000
N	42975438		ohyb 90° krycí lišty pro vedení potrubí klimatizace plastový, šířka 110mm	kus	2,000
N	42975422		roh vnitřní krycí lišty pro vedení potrubí klimatizace plastový, šířka 110mm	kus	2,000
N	42975414		kryt spoje krycí lišty pro vedení potrubí klimatizace plastový, šířka 110mm	kus	4,000
N	42975430		roh vnější krycí lišty pro vedení potrubí klimatizace plastový, šířka 110mm	kus	2,000

184	970051130R00	Vrtání jádrové do ŽB do D 130 mm	m	1,100
		délka horizontální: 0,55*2,00		1,100
N	977151126	Jádrové vrty diamantovými korunkami do stavebních materiálů (železobetonu, betonu, cihel, obkladů, dlažeb, kamene) průměru přes 200 do 225 mm	m	0,800
		délka vertikální: 2,00*0,40		0,800
N	763122413.RGS	SDK stěna šachtová OK 12 tl 100 mm profil CW+UW 75 desky 2xRF (DF) 12,5 bez TI EI 30 Rw 32 dB	m2	2,400
		šířka x délka SDK kastlíku: 0,30*8,00		2,400
N	HZS2172	Hodinové zúčtovací sazby profesí PSV provádění stavebních konstrukcí sádrokartonář odborný	hod	6,000
		Napojení SDK kastlíku na stavající stěny		6,000

**SO: 02 (ZS nám. Svobody)**

Připočty celkem

Odečty celkem

**Celkem**

3NP

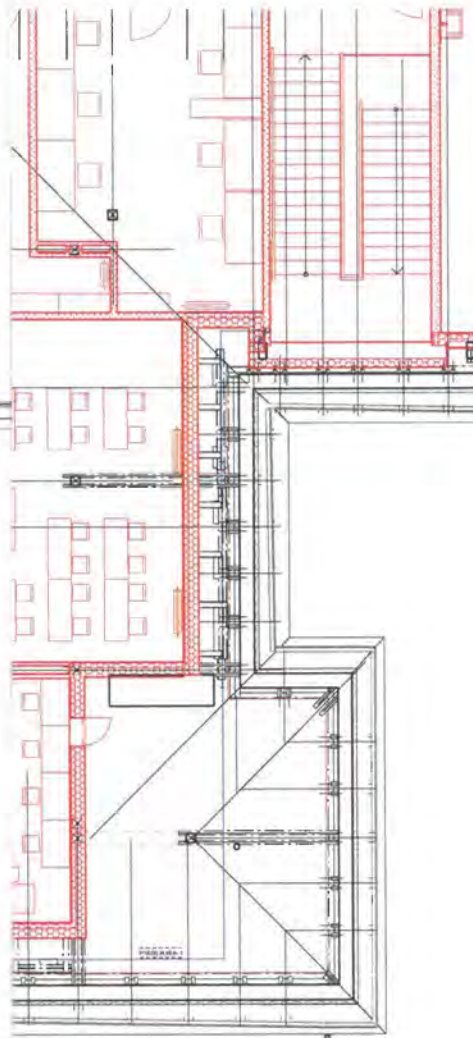

4NP

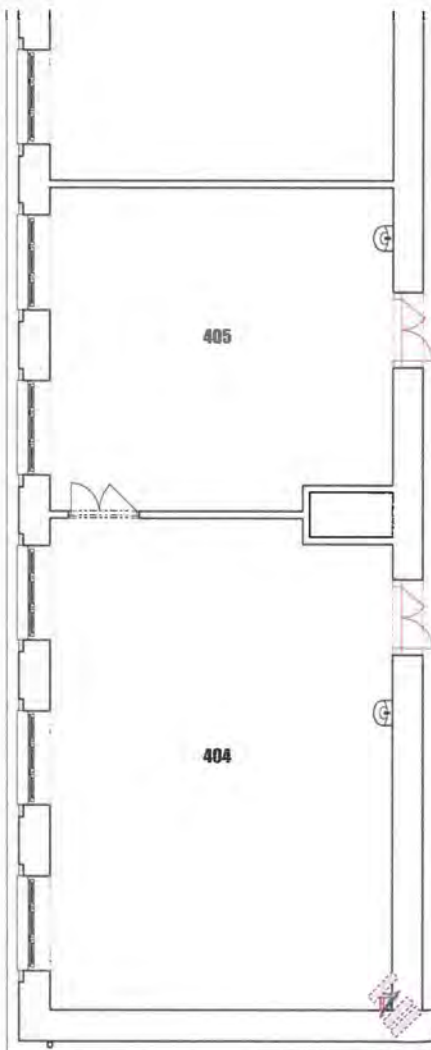

hlavního vstupu ZŠ ED  
projektant části

pare číslo

99 s.r.o.  
71/99  
o

ořadová vypracoval  
ibek kreslil  
zodp. projektant Ing. Martin Jeřábek

řídění správa Městská část Praha 6, Čs. armády 23, 160 52 Praha 6  
/2; nám. Svobody 930/3, Praha 6

dokument A-18-59  
datum 4.3.2022  
formát 5xA4  
stupeň DPS  
revize 00

## linnové a ZŠ nám. Svobody 2

30 02

D.1.1 Architektonicko-stavební řešení

měřítko

Vedení chlazení - ZŠ nám. Svobody

číslo přílohy

128

Půdní vestavba - ZŠ Emy Destinové a ZŠ nám. Svobody

Change Order / Změnový list

Objednatel: Městská část Praha 6 (zaspoupená SNEO, a.s.)  
 Generální dodavatel: Metrostav DIZ s.r.o.

**A. Proposal of Variation Agreement / Návrh Změnového Listu**

Název změnového listu: **Elektro 03**  
 ZL č. **46** Počet příloh:

Zdůvodnění změny:

1	Na žádost provozovatele o optimalizaci slaboproudé sítě bylo doplněno optické propojení rozvaděčů.	SO 02
2	Chybějící přívody pro osoušeče rukou v místnosti S519 a S520. Chybějící přívod pro ventilátory určené pro datové rozvaděče. Změna způsobu uchycení kabelů a s tím související odečet kabelových žlabů.	SO 02

Technický popis změny:

1	Doplnění optické a metalické kabeláže.	SO 02
2	Doplnění silnoproudé kabeláže a vyzbrojení rozvaděčů.	SO 02

Komentáře a informace (náklady, časové vlivy, odkazy na přílohy):

**Potvrzení předání a převzetí:**

Společnost	Jméno	Vystavil	Převzal	Datum	Poznámka
Metrostav DIZ s.r.o.		X		10.8.2022	
Technický dozor investora			X		
SNEO a.s.			X		

**B. Schválení změnového listu / Confirmation of Variation Agreement (nákladů, časových vlivů a dalších)**

Dohodnutá cena změny / Cost Agreed in the Amount of  
 SO: 02 (ZŠ nám. Svobody) [redacted]  
 Přípočty celkem [redacted]  
 Odečty celkem [redacted]  
 Celkem za změnový list [redacted]

Vliv na HMG: [redacted] Ostatní vlivy (dopady do standardu): [redacted]  
 Popis: [redacted] Popis: [redacted]

Klasifikace: [redacted] Akceptováno [redacted]

Zástupce dodavatele:  
 Metrostav DIZ s.r.o. [redacted] Datum: 10.8.2022

Technický dozor investora:  
 [redacted] Datum: 10.8.2022

Zástupce objednatele:  
 SNEO a.s. [redacted] Datum: 10.8.2022

Distribuce:

Objednatel  Zhotovitel  GP/AD  TDI

Výkaz výměr pro změnový list č. 046

Stavba : Půdní vestavba, ZŠ Emy Destiniové a ZŠ nám. Svobody

Objekt: SO 02

ZL 046 - elektro 03

Objednavatel: Městská část Praha 6 (zastoupená SNEO,a.s.)

PC	Typ	Kód	Popis	MJ	Množství
<b>SO: 02 (ZŠ nám. Svobody)</b>					
<b>Odečet</b>					
	66	M21.47	Kabelový žlab drátěný 50/50 včetně uložení	m	-200,000
	67	M21.48	Kabelový žlab drátěný 100/50 včetně uložení	m	-140,000
	68	M21.49	Kabelový žlab drátěný 200/50 včetně uložení	m	-20,000
<b>Přípočet</b>					
<b>Doplnění páteřních rozvodů mezi rozvaděči</b>					
	8	M22.08	STP kabel kat.6A, LSZH, 23AWG drát	m	234,000
			PDR 5.0 - počítačová učebna - 23,000m		23,000
			PDR 5.0 - 4.NP - 29,000m		29,000
			PDR 5.0 - PDR 5.1 - 81,000m		81,000
			PDR 5.0 - 4.NP zdroj - 81,000m		81,000
			Rezervy : 4 x 5 metrov		20,000
	9	M22.09	Optický kabel MM, 12x 9/125, gel, vnitřní provedení OM3	m	153,000
			PDR 5.0 - počítačová učebna - 23,000m		23,000
			PDR 5.0 - 4.NP - 29,000m		29,000
			PDR 5.0 - PDR 5.1 - 81,000m		81,000
			Rezervy : 4 x 5 metrov		20,000
	43	M22.43	Optický panel 12x LC včetně 12xpigtail, 12x adaptér, kazeta + hřebínek	kus	3,000
	30	M22.30	Optický svár	kus	16,000
<b>S519, S520 osoušeče</b>					
	40	34111038R	Kabel CYKY 3Cx2,5 vč. uložení a zapojení, ukončení	m	60,000
	41	210 80-0106.R00	Kabel CYKY 750 V 3x2,5 mm2 uložený pod omítkou	m	60,000
	3	M21.03 - R	Doplnění rozvaděč R 4.1B, 1xjistič 16A/3, vč.montáže a zapojení,	ks	2,000
<b>Ventilátory nad racky</b>					
	40	34111038R	Kabel CYKY 3Cx2,5 vč. uložení a zapojení, ukončení	m	20,000
	41	210 80-0106.R00	Kabel CYKY 750 V 3x2,5 mm2 uložený pod omítkou	m	20,000
	3	M21.03 - R	Doplnění rozvaděč R 4.1B, 1xjistič 16A/3, vč.montáže a zapojení,	ks	2,000

**SO: 02 (ZŠ nám. Svobody)**

Přípočty celkem

Odečty celkem

Celkem

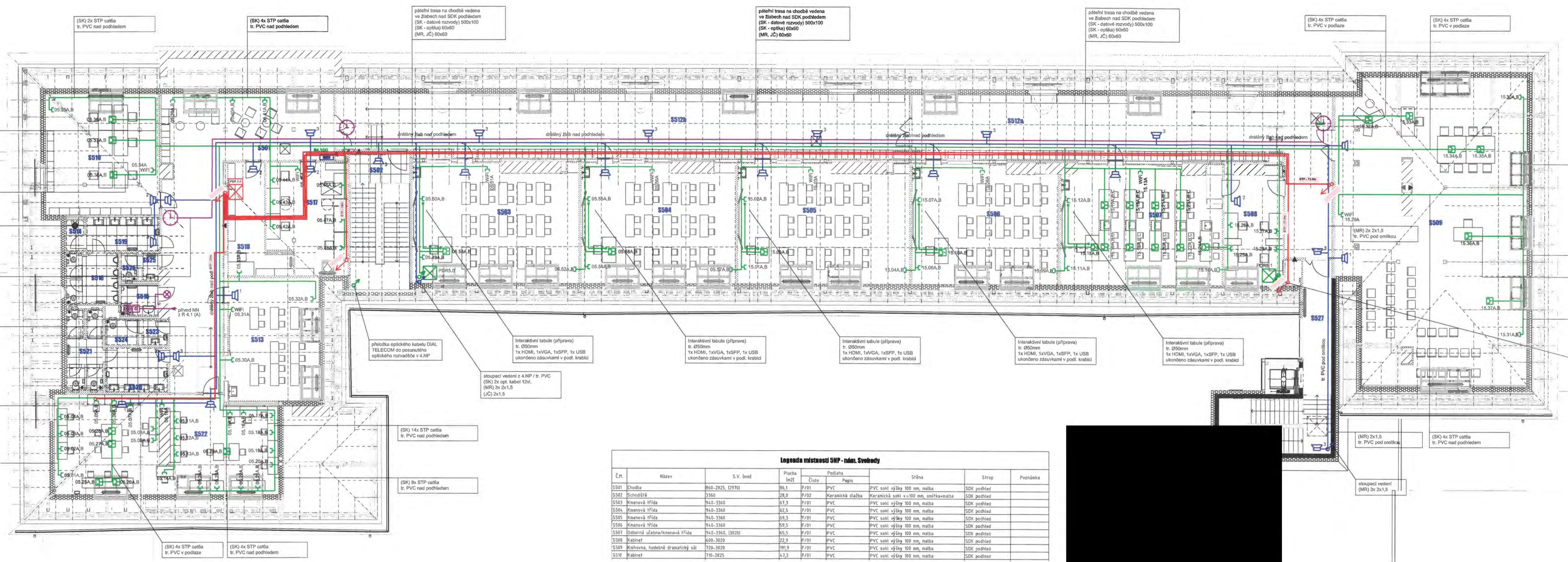

**Legenda místností SMP - nám. Svobody**

Č.M.	Název	S.V. [mm]	Plocha [m <sup>2</sup> ]	Číslo	Podlah	Stěna	Strop	Poznámka
S501	Chodba	860-2825, (2970)	86,1	F/01	PVC	PVC sání výšky 100 mm, malba	SDK podhled	
S502	Schodiště	3360	28,0	F/02	Keramická dlažba	Keramická sání v=100 mm, omítka+malba	SDK podhled	
S503	Kmenová třída	940-3360	67,3	F/01	PVC	PVC sání výšky 100 mm, malba	SDK podhled	
S504	Kmenová třída	940-3360	67,5	F/01	PVC	PVC sání výšky 100 mm, malba	SDK podhled	
S505	Kmenová třída	940-3360	69,3	F/01	PVC	PVC sání výšky 100 mm, malba	SDK podhled	
S506	Kmenová třída	940-3360	59,5	F/01	PVC	PVC sání výšky 100 mm, malba	SDK podhled	
S507	Dílovní učebna/kmenová třída	940-3360, (3020)	85,5	F/01	PVC	PVC sání výšky 100 mm, malba	SDK podhled	
S508	Kabinet	600-3020	22,9	F/01	PVC	PVC sání výšky 100 mm, malba	SDK podhled	
S509	Knihovna, hudební dramatický sál	720-3020	191,9	F/01	PVC	PVC sání výšky 100 mm, malba	SDK podhled	
S510	Kabinet	710-2825	47,3	F/01	PVC	PVC sání výšky 100 mm, malba	SDK podhled	

# Škola N.S.-schéma SK

m.č. S522

## PDR 5.2

RACK 19" 18U 921x600x600, nástěnný

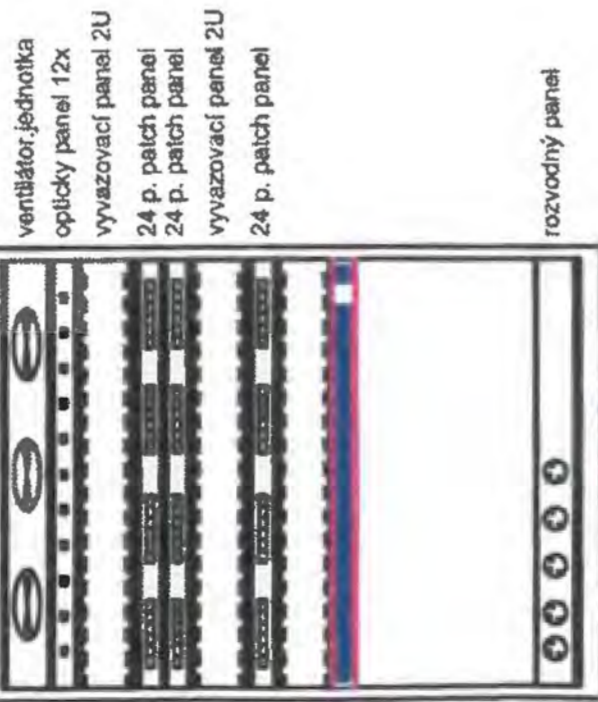

56 portů



m.č. S503

## PDR 5.0

RACK 19" 42U 2055x600x600, stojanový

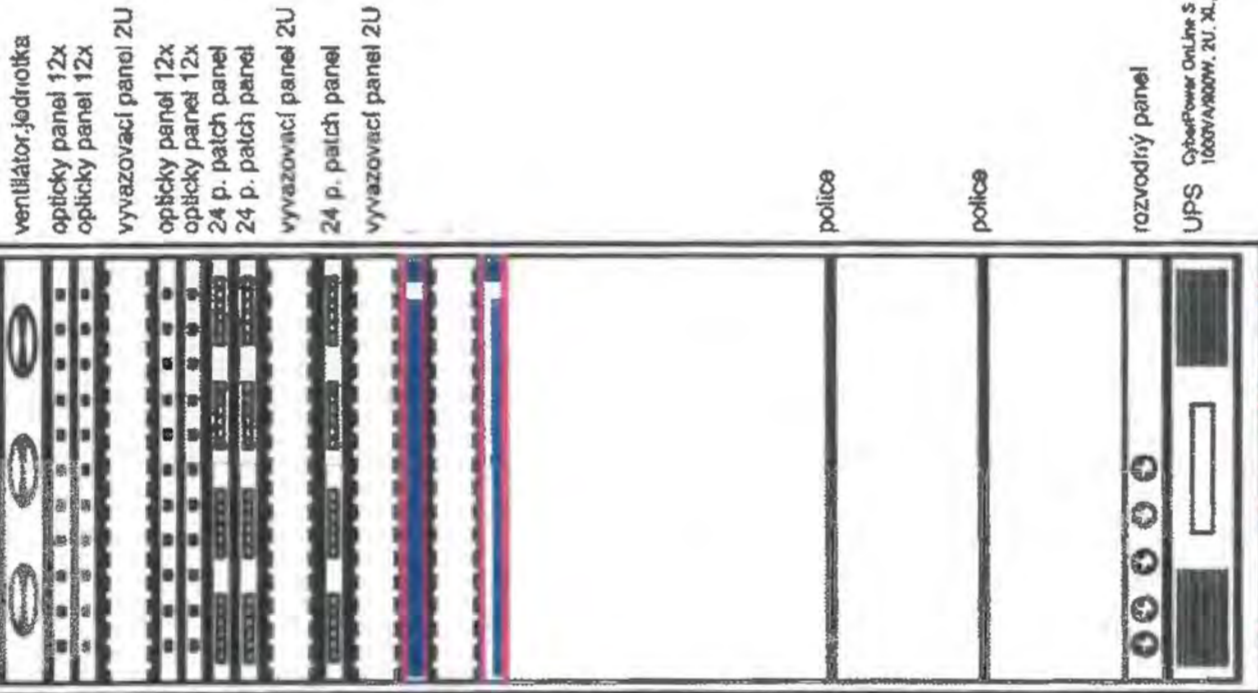

55 portů

m.č. S508

## PDR 5.1

RACK 19" 42U 2055x600x600, stojanový

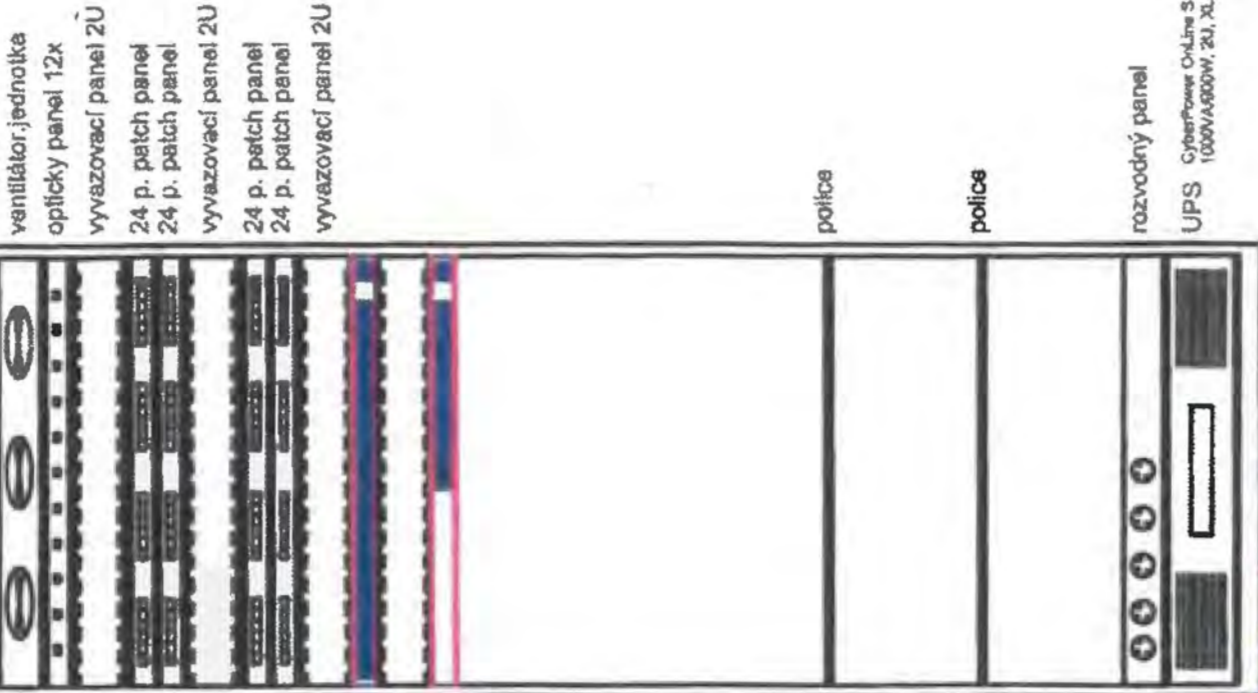

70 portů

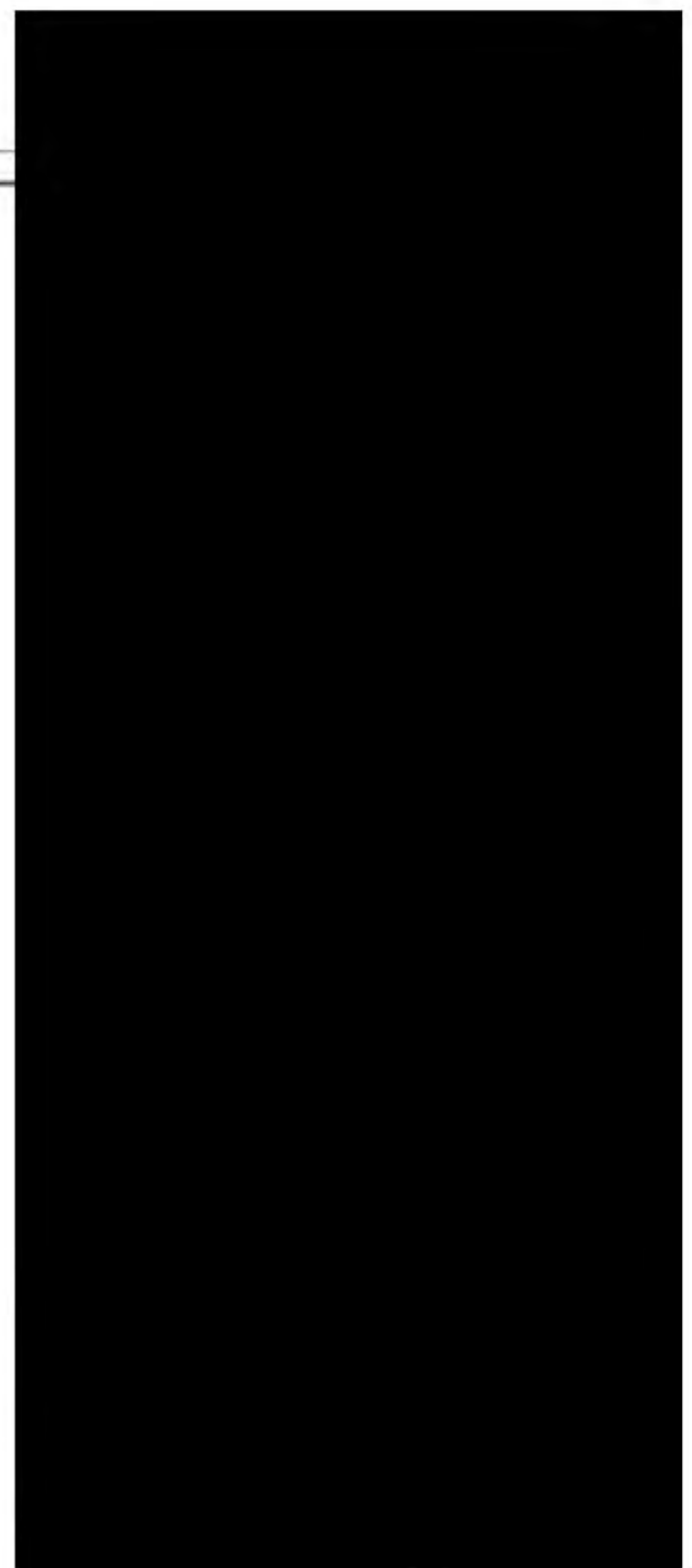
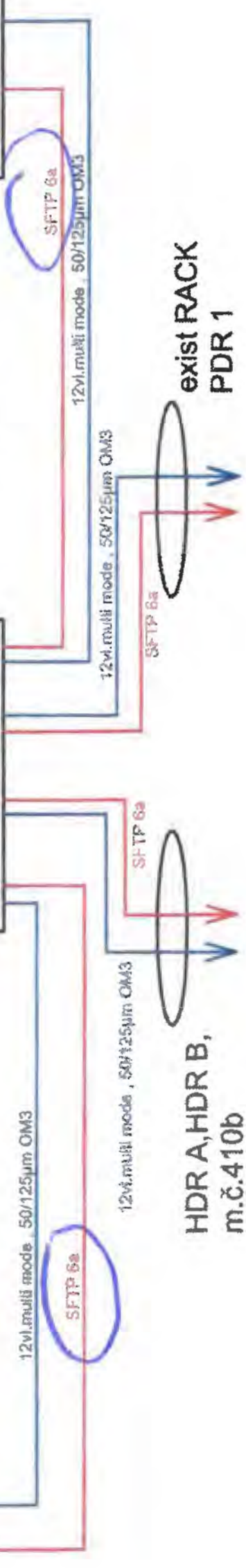



Půdní vestavba - ZŠ Emy Destinnové a ZŠ nám. Svobody

Change Order / Změnový list

Objednatel: Městská část Praha 6 (zaspoupená SNEO, a.s.)  
 Generální dodavatel: Metrostav DIZ s.r.o.

**A. Proposal of Variation Agreement / Návrh Změnového Listu**

Název změnového listu: Protipožární nátěr

ZL č. 47

Počet příloh:

Zdůvodnění změny:

1 Doplnění ploch pro nátěr, očištění stávajících viditelných interiérových konstrukcí krovu včetně kleštin a doplnění uzavíracího transparentního laku. SO 02

Technický popis změny:

1 Doplnění, očištění stávajících viditelných interiérových konstrukcí krovu včetně kleštin a doplnění uzavíracího transparentního laku. SO 02

Komentáře a informace (náklady, časové vlivy, odkazy na přílohy):

Potvrzení předání a převzetí:

Společnost	Jméno	Vystavil	Převzal	Datum	Poznámka
Metrostav DIZ s.r.o.		X		4.8.22	
Technický dozor investora			X		
SNEO a.s.			X		

**B. Schválení změnového listu / Confirmation of Variation Agreement (nákladů, časových vlivů a dalších)**

Dohodnutá cena změny / Cost Agreed in the Amount of

SO: 02 (ZŠ nám. Svobody)

Přípočty celkem

Odečty celkem

Celkem za změnový list

Vliv na HMG:

Ostatní vlivy (dopady do standardu):

Popis:

Popis:

Klasifikace:

Akceptováno

Zástupce dodavatele:

Metrostav DIZ s.r.o.

Signed

Datum: 10.8.22

Technický dozor investora:

Signed

Datum: 10.8.2022

Zástupce objednatele:

SNEO a.s.

Signed

Datum: 10.8.2022

Distribuce:

Objednatel

Zhotovitel

GP/AD

TDI

Výkaz výměr pro změnový list č. 047

Stavba : Půdní vestavba, ZŠ Emy Destinové a ZŠ nám. Svobody

Objekt: SO 02

ZL 047 - Protipožární nátěr

Objednavatel: Městská část Praha 6 (zastoupená SNEO,a.s.)

PČ	Typ	Kód	Popis	MJ	Množství
----	-----	-----	-------	----	----------

SO: 02 (ZŠ nám. Svobody)					
Přípočet					
	N	783201201	Obroušení tesařských konstrukcí před provedením nátěru	m2	117,200
			5.NP:(2,20+4,00+10,50+10,50+4,40+4,40+10,50+10,50+2,20+2,20+2,20+4,30+4,30+4,30+4,30+5,00+2,20+4,30+2,20+2,20+2,20+4,30+4,30+5,00+4,70)		117,200
	468	713511321R00	Nátěr protipožární dřeva, dle PBŘ	m2	47,613
			nová výměra		
			5.NP:(2,20+4,00+10,50+10,50+4,40+4,40+10,50+10,50+2,20+2,20+2,20+4,30+4,30+4,30+4,30+5,00+2,20+4,30+2,20+2,20+2,20+4,30+4,30+5,00+4,70)		117,200
			výměra z rozpočtu		
			5.NP:(3,43*11+5,2+5,5*3+3,3*2+6,9+3,8*4+5,9+7,8+6,9)*0,16*4		-69,587
	271	998762203R00	Přesun hmot pro tesařské konstrukce, výšky do 24 m	%	7,300
	N	783000121	Ochrana konstrukcí nebo prvků při provádění nátěrů olepením páskou	m	160,000
	N	58124838	páska maskovací kreповá pro malířské potřeby š 50mm	m	168,000
	N	783000123	Ochrana konstrukcí nebo prvků při provádění nátěrů položením fólie	m2	160,000
	N	58124842	fólie pro malířské potřeby zakrývací tl 7μ 4x5m	m2	168,000

SO: 02 (ZŠ nám. Svobody)

Přípočty celkem

Odečty celkem

Celkem

Půdní vestavba - ZŠ Emy Destinové a ZŠ nám. Svobody

Change Order / Změnový list

Objednatel: Městská část Praha 6 (zaspoupená SNEO, a.s.)  
 Generální dodavatel: Metrostav DIZ s.r.o.

**A. Proposal of Variation Agreement / Návrh Změnového Listu**

Název změnového listu: **Doplnění soklů**

ZL č. **50** Počet příloh:

Zdůvodnění změny:

1 Na požadavek objednatele dochází k doplnění soklů v části počítačové učebny v 4.NP **SO 02**

Technický popis změny:

1 Z vnější části učebny se na SDK stěnu doplňuje dlažební soklík ve výšce 30cm a z vnitřní strany učebny se doplňuje soklík v provedení koberec ve výšce do 10cm. **SO 02**

Komentáře a informace (náklady, časové vlivy, odkazy na přílohy):

**Potvrzení předání a převzetí:**

Společnost	Jméno	Vystavil	Převzal	Datum	Poznámka
Metrostav DIZ s.r.o.		X			
Technický dozor investora			X		
SNEO a.s.			X		

**B. Schválení změnového listu / Confirmation of Variation Agreement (nákladů, časových vlivů a dalších)**

Dohodnutá cena změny / Cost Agreed in the Amount of

SO: 02 (ZŠ nám. Svobody)

Přípočty celkem 5 918,15 Kč

Odečty celkem - Kč

Celkem za změnový list 5 918,15 Kč

Vliv na HMG: ANO Ostatní vlivy (dopady do standardu):

Popis: Plánované dokončení prací 20.08.2022 Popis:

Klasifikace: Akceptováno

Zástupce dodavatele: Metrostav DIZ s.r.o. Signed Datum: 10.8.22

Technický dozor investora: Signed Datum: 10.8.2022

Zástupce objednatele: SNEO a.s. Signed Datum: 10.8.2022

Distribuce:

Objednatel  Zhotovitel  GP/AD  TDI

Výkaz výměr pro změnový list č. 050

Stavba : Půdní vestavba, ZŠ Emy Destinnové a ZŠ nám. Svobody

Objekt: SO 02

ZL 050 - Doplnění soklů

Objednavatel: Městská část Praha 6 (zastoupená SNEO,a.s.)

PČ	Typ	Kód	Popis	MJ	Množství
----	-----	-----	-------	----	----------

SO: 02 (ZŠ nám. Svobody)					
Přípočet					
	N	771473116	Montáž soklů z dlaždic keramických lepených rovných v přes 200 do 250 mm	m	9,665
			délka: $7,445+2*1,11$		9,665
	N	59761612	dlažba keramická slinutá hladká do interiéru i exteriéru pro vysoké mechanické namáhání přes 12 do 19ks/m2	m2	3,479
			plocha: $(7,445+2*1,11)*0,3*1,2$		3,479
	N	776411111	Montáž obvodových soklíků výšky do 80 mm	m	9,665
			délka: $7,445+2*1,11$		9,665
	N	69751026	koberec zátěžový střední zátěž hm 840g/m2 š 4m		0,928
			plocha: $(7,445+2*1,11)*0,08*1,2$		0,928

SO: 02 (ZŠ nám. Svobody)

Přípočty celkem

Celkem

Půdní vestavba - ZŠ Emy Destinové a ZŠ nám. Svobody

Change Order / Změnový list

Objednatel: Městská část Praha 6 (zaspoupená SNEO, a.s.)  
 Generální dodavatel: Metrostav DIZ s.r.o.

**A. Proposal of Variation Agreement / Návrh Změnového Listu**

Název změnového listu: Doplnění klempířských prvků

ZL č. 52

Počet příloh:

Zdůvodnění změny:

1 Doplnění klempířských konstrukcí k nově vybudované schodištové věži

SO 02

Technický popis změny:

1 Doplnění a napojení nových klempířských prvků v návaznosti na stávající.

SO 02

Komentáře a informace (náklady, časové vlivy, odkazy na přílohy):

**Potvrzení předání a převzetí:**

Společnost	Jméno	Vystavil	Převzal	Datum	Poznámka
Metrostav DIZ s.r.o.		X		8.8.22	
Technický dozor investora			X		
SNEO a.s.			X		

**B. Schválení změnového listu / Confirmation of Variation Agreement (nákladů, časových vlivů a dalších)**

Dohodnutá cena změny / Cost Agreed in the Amount of

SO: 02 (ZŠ nám. Svobody)

Přípočty celkem

Odečty celkem

Celkem za změnový list

Vliv na HMG:

Ostatní vlivy (dopady do standardu):

Popis:

Popis:

Klasifikace:

Akceptováno

Zástupce dodavatele:

Metrostav DIZ s.r.o.,

Signe

Datum: 10.8.22

Technický dozor investora:

Signe

Datum: 10.8.2022

Zástupce objednatele:

SNEO a.s.,

Signe

Datum: 10.8.2022

Distribuce:

Objednatel

Zhotovitel

GP/AD

TDI

Výkres výměr pro zmlénovoj list č. 052

Stavba : Půdní vestavba, ZŠ Emy Destinnové a ZŠ nám. Svobody

Objekt: SO 02

ZL 052 - Doplnění klempířských prvků

Objednavatel: Městská část Praha 6 (zastoupená SNEO, a.s.)

PC	Typ	Kód	Popis	Rozvinutá sířka	MJ	Množství
<b>SO: 02 (ZŠ nám. Svobody)</b>						
<b>Odečet</b>						
	269	K/02	Oplechování parapetů včetně rohů PZ plech lakovaný, rš 400 mm, 0,75*3		m	-2,250
						-2,250
<b>Připočet</b>						
<b>Nástřešní žlab levé věže ze předu - doplnění Cu</b>						
		K01	Krycí lišta k lemovce	RŠ11	bm	3,000
		K02	Okapnice pod nástřešní žlab	RŠ13	bm	0,250
		K03	Okapnice pod nástřešní žlab	RŠ45,5	bm	1,100
		K04	Nástřešní žlab	RŠ67	bm	1,450
		K05	Čelo nástřešního žlabu z prava		ks	1,000
		K06	Hák s podpěrou		ks	1,000
<b>Nástřešní žlab levé věže ze zadu - doplnění Cu</b>						
		K07	Krycí lišta k lemovce	RŠ12	bm	2,600
		K08	Okapnice pod nástřešní žlab	RŠ13	bm	0,500
		K09	Okapnice pod nástřešní žlab	RŠ50	bm	0,750
		K10	Nástřešní žlab	RŠ67	bm	0,700
		K11	Čelo nástřešního žlabu z prava		ks	1,000
		K12	Hák s podpěrou		ks	1,000
		K13	Oplechování úžlabí	RŠ50	bm	0,350
<b>Doplnění okapnic na fasádě- Cu</b>						
		K14	Okapnice 3NP - školka	RŠ31	bm	0,900
		K15	Okapnice 2NP - školka	RŠ31	bm	0,650
		K16	Okapnice 1NP - školka	RŠ30	bm	0,750
		K17	Okapnice 3NP - parapet	RŠ31	bm	0,650
		K18	Okapnice 3NP - nadpraží	RŠ29	bm	0,500
		K19	Okapnice 2NP - parapet	RŠ29	bm	0,500
		K20	Okapnice 2NP - nadpraží	RŠ30	bm	0,500
		K21	Okapnice 1NP - parapet	RŠ30	bm	0,750
		K22	Okapnice 1NP - nadpraží	RŠ31	bm	0,500
		K23	Lemovka k levé věži	RŠ26	bm	1,200
		K24	Oplechování nároží na gumu	RŠ33	bm	4,000
		K25	Lemování pod střešní folii nad nástřešním žlabem	RŠ22	bm	0,900
		K26	Lemování pod střešní folii nad nástřešním žlabem	RŠ59	bm	2,200
		K27	Lemování pod střešní folii nad nástřešním žlabem	RŠ12	bm	2,200
<b>Oplechování nad VZT jednotky - Fezn</b>						
		K28	Oplechování mezi VZT jednotkami - levá	RŠ100	bm	0,900
		K29	Oplechování mezi VZT jednotkami - levá	RŠ23	bm	3,000
<b>Dopojky terasa - Cu</b>						
		K30	Dopojky nad terasou z leva - okapnice	RŠ31	bm	0,400
		K31	Dopojky nad terasou z leva - okapnice	RŠ23	bm	0,300
<b>Parapety - Cu</b>						
		K/02 - N	Levá věž - 1NP	RŠ37	bm	0,750
		K/02 - N	Levá věž - 2NP	RŠ37	bm	0,750
		K/02 - N	Levá věž - 3NP	RŠ37	bm	0,750
284b		998764203R00	Přesun hmot pro klempířské konstr., výšky do 24 m		%	2,100

**SO: 02 (ZŠ nám. Svobody)**

Přípocety celkem

Odečty celkem

**Celkem**

Půdní vestavba - ZŠ Emy Destinnové a ZŠ nám. Svobody

Change Order / Změnový list

Objednatel: Městská část Praha 6 (zaspoupená SNEO, a.s.)  
 Generální dodavatel: Metrostav DIZ s.r.o.

**A. Proposal of Variation Agreement / Návrh Změnového Listu**

Název změnového listu: Dodatečné stavební práce

ZL č. 53

Počet příloh:

**Zdůvodnění změny:**

1	Doplnění terazza ve stávajícím vzhledu v místě nových dveří a prostupů.	SO 02
2	Doplnění linkrustové malby kolem nově vybudovaných otvorů (mezi schodišťovou věží a stavjící chodbou školy) nebo v místě výměny dveří	SO 02
3	Doplnění keramických soklů kolem nově vybudovaných otvorů nebo v místě výměny dveří	SO 02
4	Doplnění SDK kastlíku po nově vybudovaných rozvodech TZB v místě chodby	SO 02
5	Doplnění hromosvodu na terasách	SO 02
6	Doplnění VZT výdechu odvětrání kuchyně podle požadavků požární ochrany	SO 02
7	Doplnění revizních plastových dvířek do stávajících SDK kastlíku školy	SO 02

**Technický popis změny:**

1	Doplnění terazzové lité podlahy do místa prahů dveří	SO 02
2	Doplnění linkrustové malby kolem nově vybudovaných otvorů (mezi schodišťovou věží a stavjící chodbou školy) nebo v místě výměny dveří	SO 02
3	Doplnění keramických soklů kolem nově vybudovaných otvorů nebo v místě výměny dveří	SO 02
4	Doplnění SDK kastlíku po nově vybudovaných rozvodech TZB v místě chodby	SO 02
5	Doplnění hromozvodu v místě nově vybudovaných schodišťových věžích	SO 02
6	Doplnění VZT komínu pro odsávání kuchyně	SO 02
7	Doplnění revizních plastových dvířek do stávajících SDK kastlíku školy	SO 02

**Komentáře a informace (náklady, časové vlivy, odkazy na přílohy):**

**Potvrzení předání a převzetí:**

Společnost	Jméno	Vystavil	Převzal	Datum	Poznámka
Metrostav DIZ s.r.o.		X		8.8.22	
Technický dozor investora			X		
SNEO a.s.			X		

**B. Schválení změnového listu / Confirmation of Variation Agreement (nákladů, časových vlivů a dalších)**

**Dohodnutá cena změny / Cost Agreed in the Amount of**

SO: 02 (ZŠ nám. Svobody)

Přípočty celkem

Odečty celkem

Celkem za změnový list

Vliv na HMG: ANO

Ostatní vlivy (dopady do standardu):

Popis: Dokončení požadovaných prací do 31.08.2022

Popis:

Klasifikace: Akceptováno

Zástupce dodavatele:

Metrostav DIZ s.r.o.

Sign

Datum:

10.8.22

Technický dozor investora:

Sign

Datum:

10.8.2022

Zástupce objednatele:

SNEO a.s.

Sign

Datum:

10.8.2022

Distribuce:

Objednatel



Zhotovitel



GP/AD



TDI



Výkaz výměr pro změnový list č. 053

Stavba : Půdní vestavba, ZŠ Emy Destinnové a ZŠ nám. Svobody

Objekt: SO 02

ZL 053 - Dodatečné stavební práce

Objednavatel: Městská část Praha 6 (zastoupená SNEO,a.s.)

PC	Typ	Kód	Popis	MJ	Množství
<b>SO: 02 (ZŠ nám. Svobody)</b>					
Přípočet					
<b>01-DOPLNĚNÍ TERAZZO PRAHŮ</b>					
	N	773521260	Podlaha z barevného litého teraca prostá tloušťky do 20 mm	m2	1,875
			plocha: 0,2*1,8+1,5*0,2+0,9*0,15+0,9*1,2		1,875
	N	773529190	Příplatek k cenám za plochu do 5 m2 jednotlivě	m2	1,875
			plocha: 0,2*1,8+1,5*0,2+0,9*0,15+0,9*1,2		1,875
	N	773993901	Broušení stávající podlahy z litého teraca	m2	13,750
			Stávající plocha * počet broušení: (1,875+5,00) * 2,00		13,750
	N	773993903	Hloubkové čištění podlahy z litého teraca	m2	5,000
			Stávající plocha: 5,00		5,000
	N	773993905	Ošetření podlahy z litého teraca polymerním voskem	m2	6,875
			Stávající + nová plocha: 1,875+5,000		6,875
	N	773993907	Impregnace podlahy z litého teraca	m2	6,875
			Stávající + nová plocha: 1,875+5,000		6,875
	N	998773103	Přesun hmot tonážní pro podlahy teracové lité v objektech v přes 12 do 24 m	t	0,123
	N	998773181	Příplatek k přesunu hmot tonážní 773 prováděný bez použití mechanizace	t	0,123
	N	998773192	Příplatek k přesunu hmot tonážní 773 za zvětšený přesun do 100 m	t	0,123
	N	95.1	Drobné pomocné zednické práce	h	10,000
			Zednické začištění		5,000
			Napojení na dilataci		5,000
	N	999281111R00	Přesun hmot pro opravy a údržbu do výšky 25 m	t	0,412
	N	95.2	Náklady na dopravu strojů - práce malého rozsahu	km	48,000
	N	952901111R00	Vyčištění budov o výšce podlaží do 4 m	m2	30,000
			Společné prostory pro provedení opravy		30,000
<b>02-DOPLNĚNÍ LINKRUSTY</b>					
	N	784660111	Linkrustace s vrchním nátěrem syntetickým v místnosti v do 3,80 m	m2	27,500
			plochy :		
			1.NP - RAL 1018 - 3,00		3,000
			2.NP - RAL 6021 - 3,00		3,000
			3.NP - RAL 1021 - 5,00+1,50 ; RAL 2003 - 1,50		8,000
			4.NP - RAL - -12,00+1,50		13,500
	N	R	Příplatek za změnu barevnosti	ks	4,000
	N	95.1	Drobné pomocné zednické práce	h	10,000
			Napojení na stávající konstrukce, ochrana stávajících kcí		5,000
			Začištění		5,000
<b>03-DOPLNĚNÍ SOKLŮ</b>					
	N	771473116	Montáž soklů z dlaždic keramických lepených rovných v přes 200 do 250 mm	m	5,000
			délky :		
			1.NP - 0		0,000
			2.NP - 2,00		0,000
			3.NP - 1,00+2,00		3,000
			4.NP - 2,00		2,000
	N	59761612	dlažba keramická slinutá hladká do interiéru i exteriéru pro vysoké mechanické namáhání přes 12 do 19ks/m2	m2	2,500
			plochy :		



			1.NP - 0		0,000
			2.NP - 2,00		0,000
			3.NP - (1,00+2,00)*0,3		0,900
			4.NP - 2,00*0,3		0,600
			dořez: + 1,00		1,000
N	95.1		Drobné pomocné zednické práce	h	10,000
			Napojení na stavající konstrukce		5,000
			Začistění		5,000

04-DOPLNĚNÍ KASTLÍKŮ					
N	763122403.RGS		SDK stěna šachtová OK 11 tl 112,5 mm profil CW+UW 100 desky 1xRF (DF) 12,5 bez TI EI 15	m2	6,300
			plochy :		
			1.NP - 3,00*(0,25+0,45)		2,100
			2.NP - 0,00		0,000
			3.NP - 3,00*(0,25+0,45)		2,100
			4.NP - 3,00*(0,25+0,45)		2,100
N	763131411.RGS		SDK podhled PK 21 desky 1x RB (A) 12,5 bez izolace dvouvrstvá spodní kce profil CD+UD	m2	6,600
			plochy :		
			1.NP - 1,00		1,000
			2.NP - 0,00		0,000
			3.NP - 0,00		0,000
			4.NP - 7,00*(0,3+0,5)		5,600
N	95.1		Drobné pomocné zednické práce	h	22,000
			malba kastlíků		7,000
			zařízení a napojení na stavající SDK kastlíky		5,000
			začistění kolem kastlíků		10,000

05-DOPLNĚNÍ HROMOSVODU					
120	210 22-0101.RU2		Vodiče svodové FeZn D do 10,Al 10,Cu 8 +podpěry včetně dodávky drátu AlMgSi T/4 8 mm	m	21,000
			délka: 15,50+5,50		21,000
124	210 22-0302.RT3		Svorka hromosvodová nad 2 šrouby /ST, SJ, SR, atd/ včetně dodávky svorky SK pro vodič d 6-10 mm	kus	11,000
N	R		Odstranění stávající jímací soustavy	hod	2,000

06-DOPLNĚNÍ VZT DO ODSÁVANÍ KUCHYNĚ					
5A2.5	751510014		Čtyřhranné pozinkované potrubí l.sk do průřezu 0,28m2 vč. tvarovek a montáže	m	7,800
			délka: 6,40 + 1,40		7,800
N	42972288		hlavice výfuková čtyřhranná Pz 500x400mm	kus	1,000
136	941941032RT4		Montáž lešení leh.řad.s podlahami,š.do 1 m, H 30 m, lešení systémové	m2	20,000
			plocha: 8,00 * 2,5		20,000
138	941941832RT4		Demontáž lešení leh.řad.s podlahami,š.1 m, H 30 m, lešení systémové	m2	20,000
			plocha: 8,00 * 2,5		20,000
N	95.1		Drobné pomocné zednické práce	h	10,000
			kotvení do fasády		5,000
			začistění		5,000

07-DOPLNĚNÍ PLASTOVÝCH REVIZNÍCH DVÍŘEK					
N	742111101		Montáž revizních dvířek plastových	kus	30,000
			Revizní dvířka v stavajících třídách školy		
N	1327818		PLASTOVA REVIZNI DVIRKA VENTS D 150X150	kus	3,000
			Revizní dvířka v stavajících třídách školy		
N	1287155		PLASTOVA REVIZNI DVIRKA VENTS D 200X200	kus	27,000
			Revizní dvířka v stavajících třídách školy		

SO: 02 (ZŠ nám. Svobody)

Přípočty celkem

Odečty celkem

Celkem

# 1NP - nám. Svobody – výřez nové schodiště

1:50

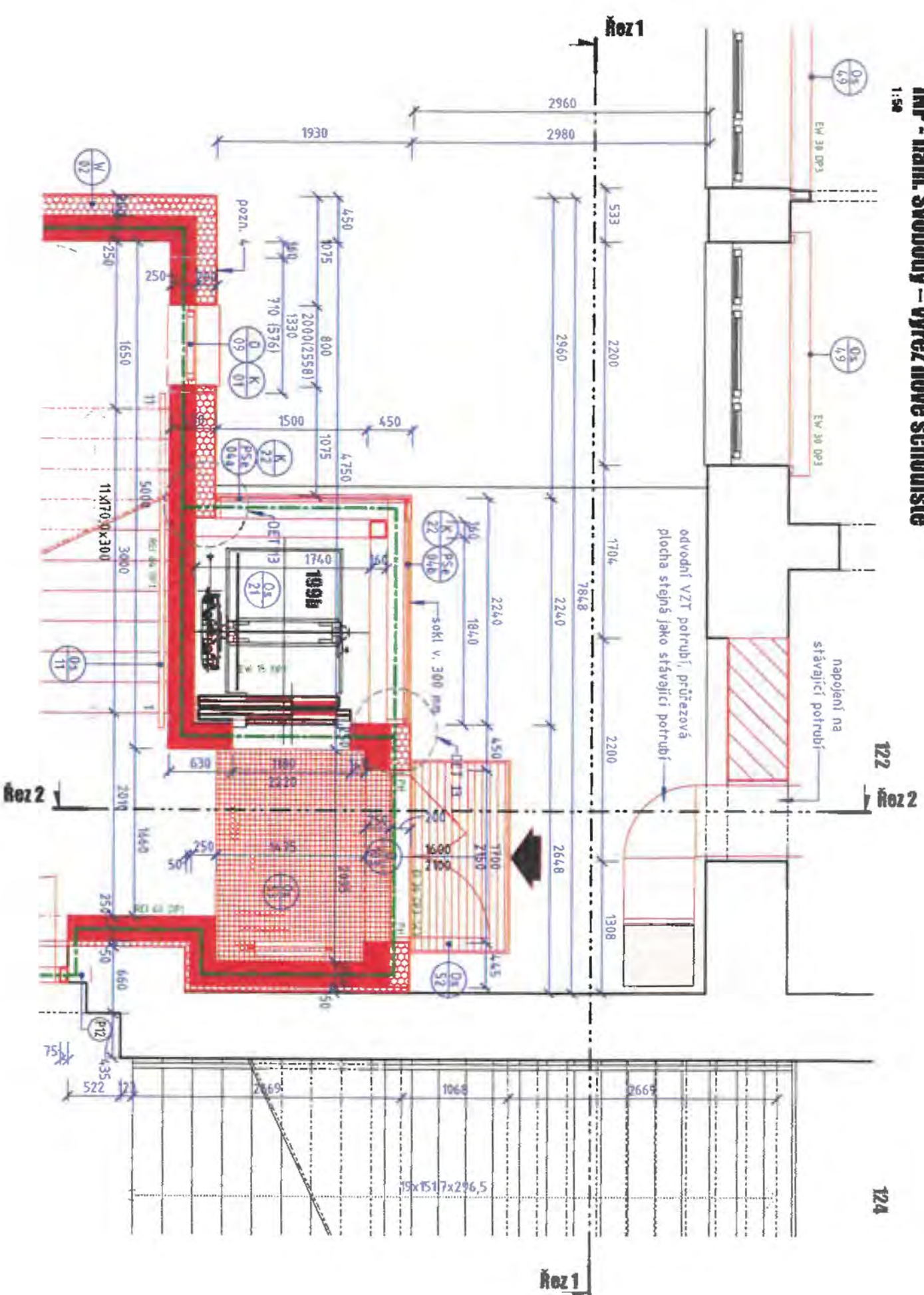

Řez 1  
1:100

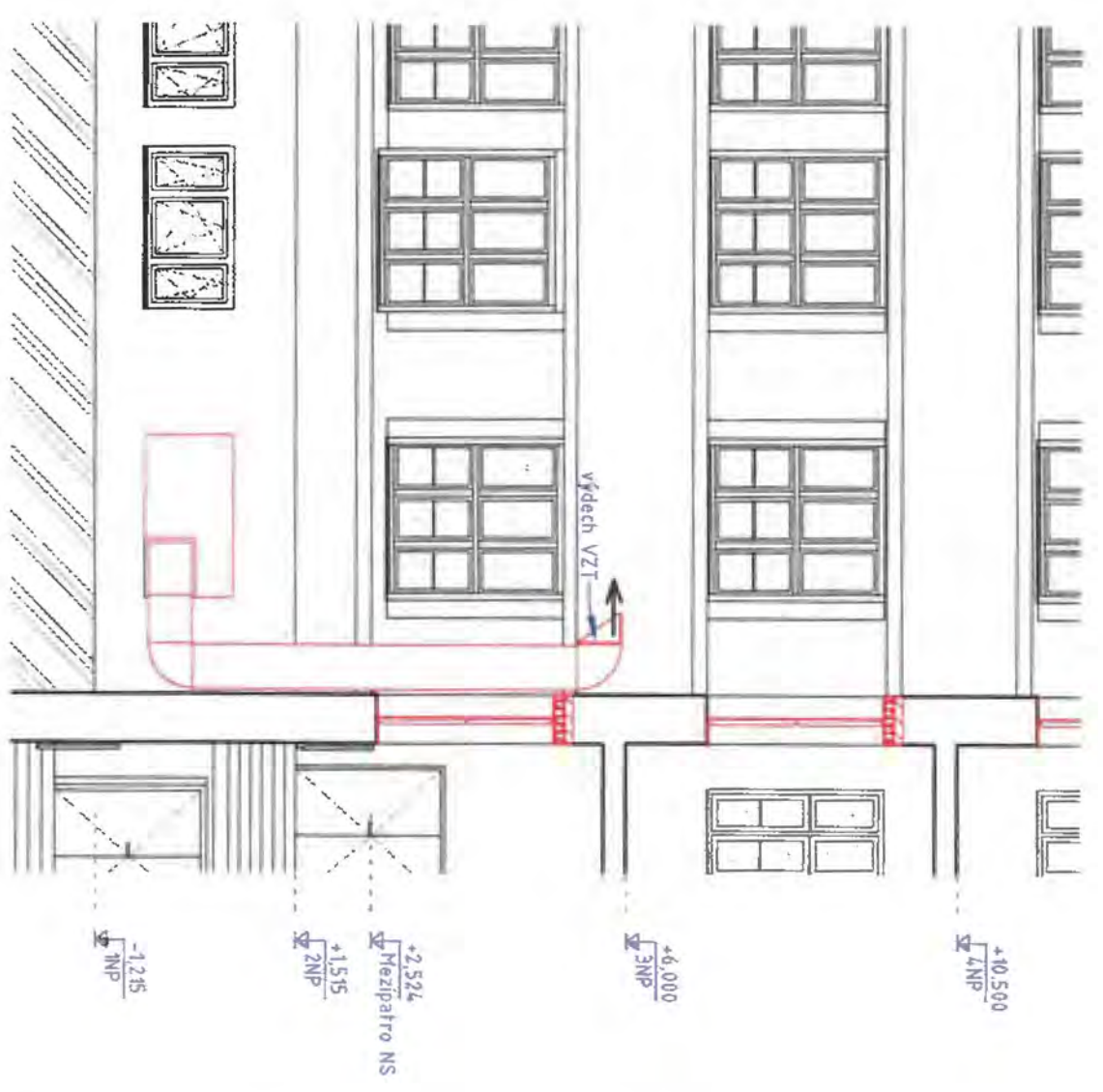

Řez 2  
1:100

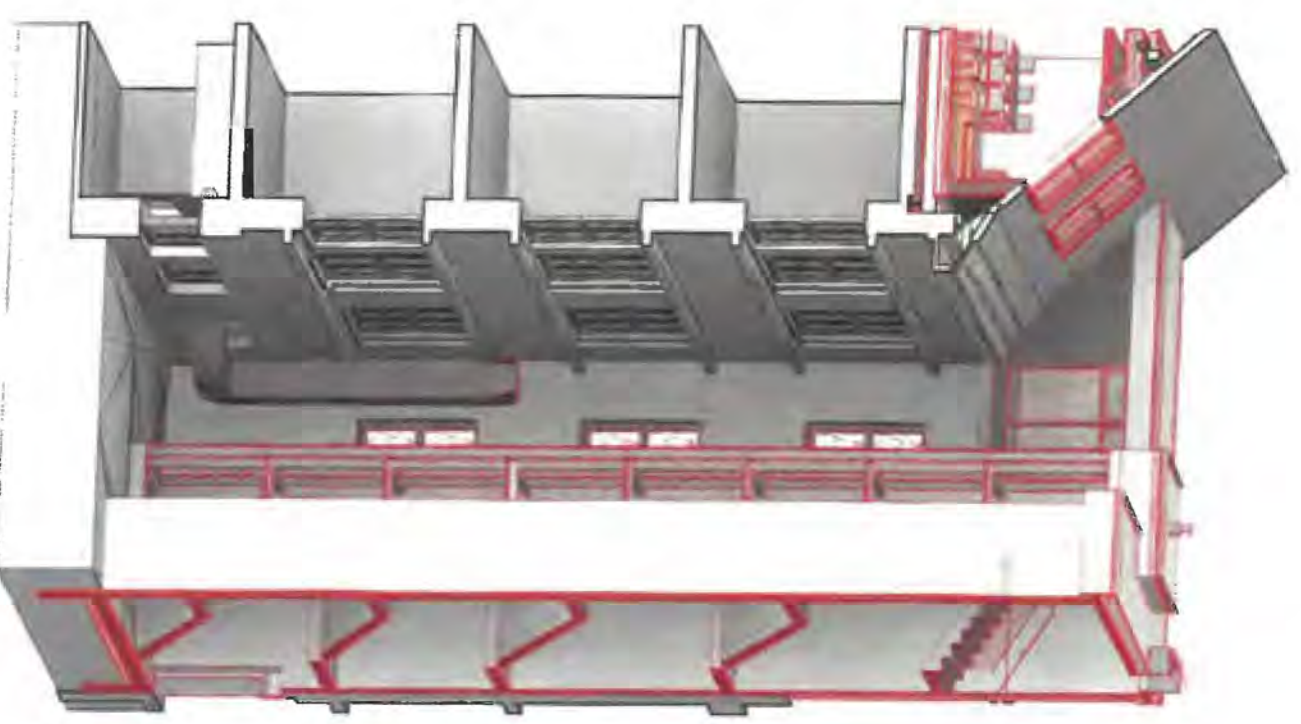
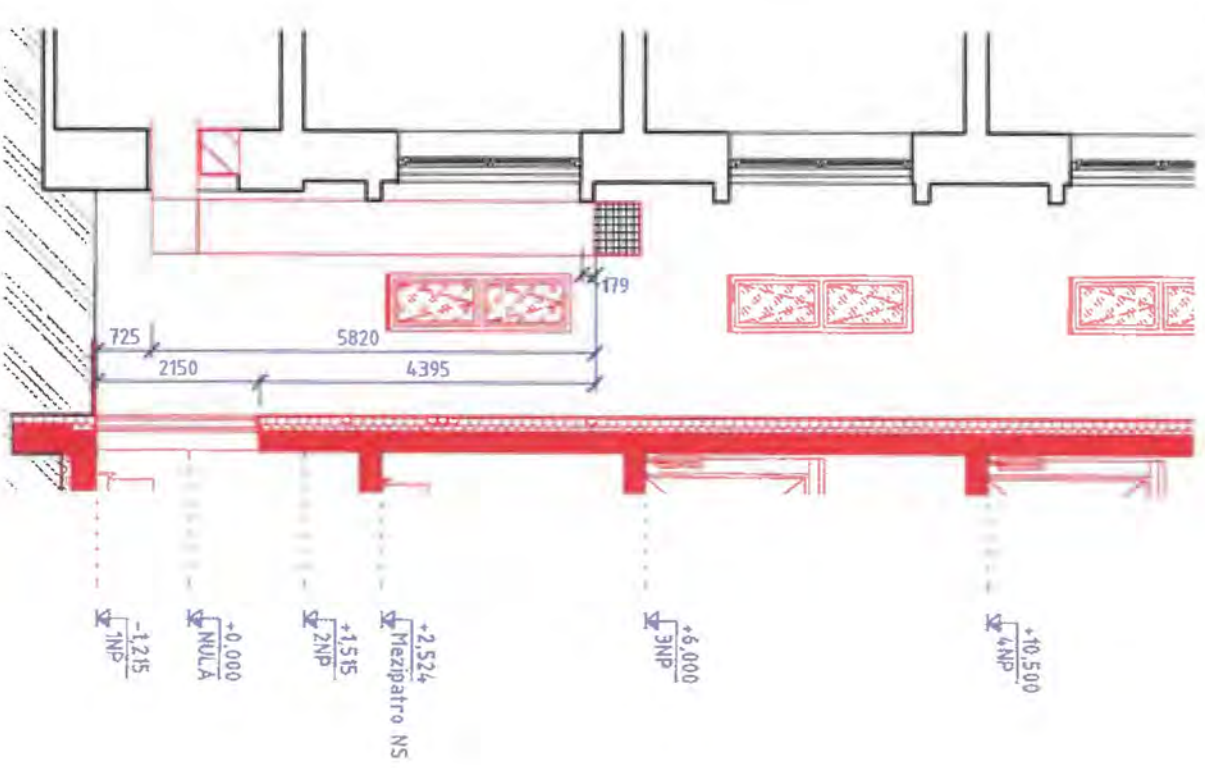

0,000 = Stávající podlaha hlavního vstupu ZŠ ED

generální projektant

projektant části

pare číslo



**Atelier 99 s.r.o.**  
Purkyňova 71/99  
612 00 Brno

architekt	Ing. arch. Sylva Kočárová	vyráběval	Ing. Olga Svobodová
HP	Ing. Tomáš Pulkrábek	kreslil	Ing. Olga Svobodová
kontroloval	Ing. Marek Vrba	zodp. projektant	Ing. Martin Jelfíček
stavebník	Miani násto Praha, s.r.l.s. s.r.l.s. Hlavňá tsst Praha 6, č. 1222/23, 160 52 Praha 6		

místo stavby	nám. Svobody, 930/2, nám. Svobody, 930/3, Praha 6		
--------------	---	--	--

## ZŠ Emy Destinové a ZŠ nám. Svobody 2

název stavby	S002		
objekt	D.11 Architektonicko-stavobní řešení		
část	mřítko		
název dokumentu	Dočasné VZT potrubí varny ZŠ NS		

datum	A.-18.-59
formát	6x44
stůpen	DPS
revize	00
měřítko	1:50, 1:100
titlo přilohy	131

1NP - Emmy Bestimnové

1:200

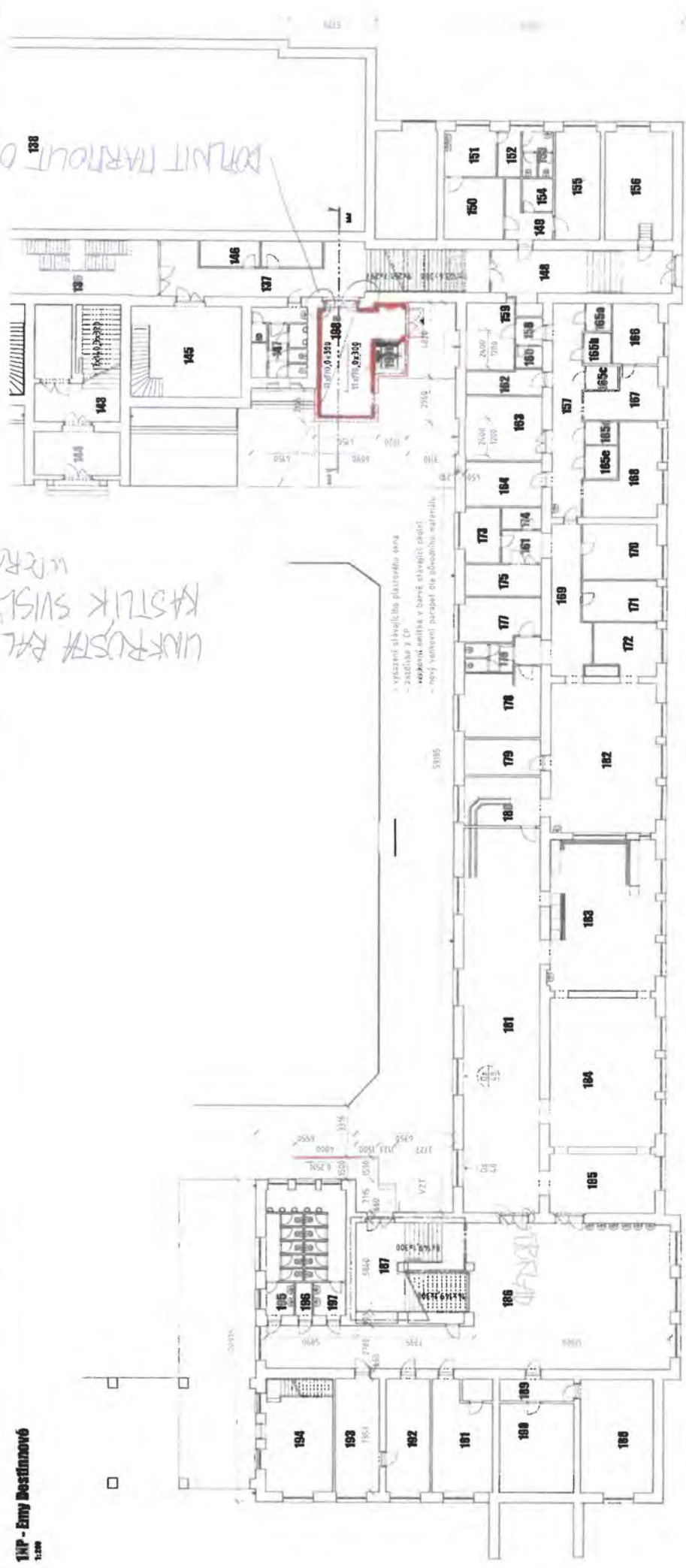

KORUNIT PARNOLIT D/ST JEN K HRANE

1013  
UKR RUSKA RAL  
KASTLIK SVISL 3N  
KORUNIT PARNOLIT

výhled sívalčičku plošteru ova  
- zadnía 1 CP  
- vodorovná sívalka v šeré sívalčičtí papíru  
- nepř. vodorovný parapet do plošteru



2NP - Emý Destinové  
1:200

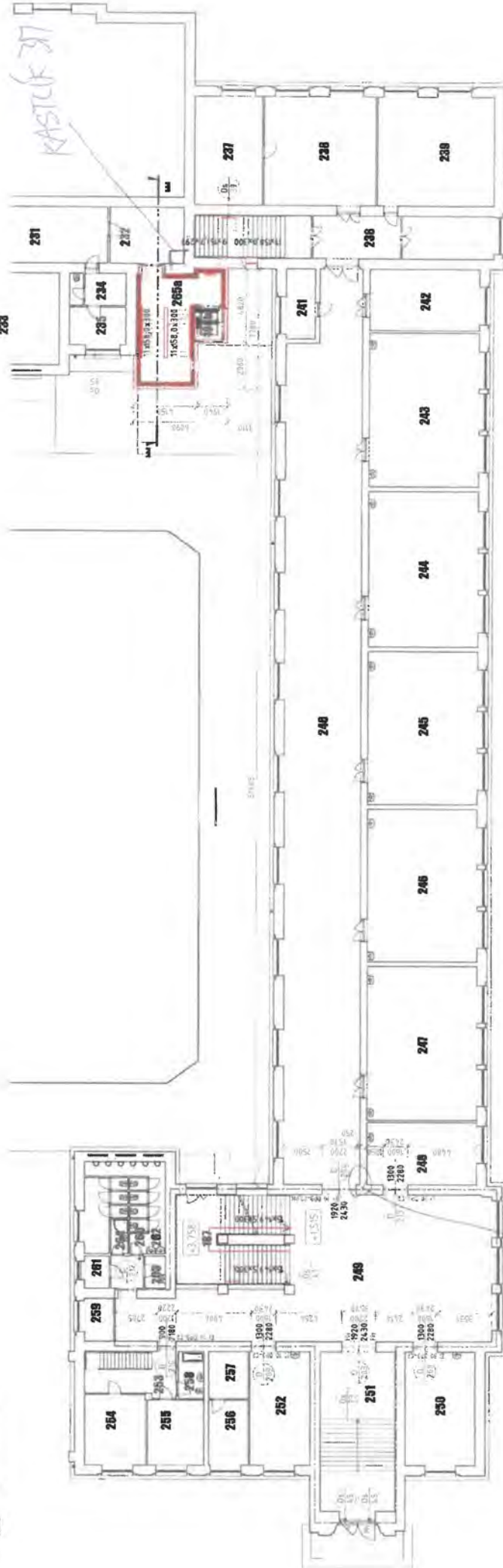

LINKRUSA FHL 1013

3MP - Emy Bastinnová  
1:500

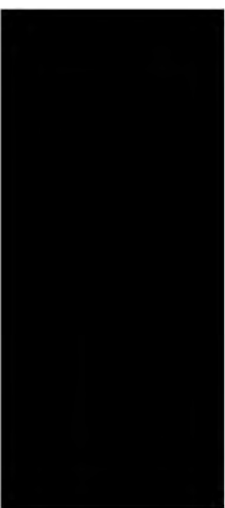
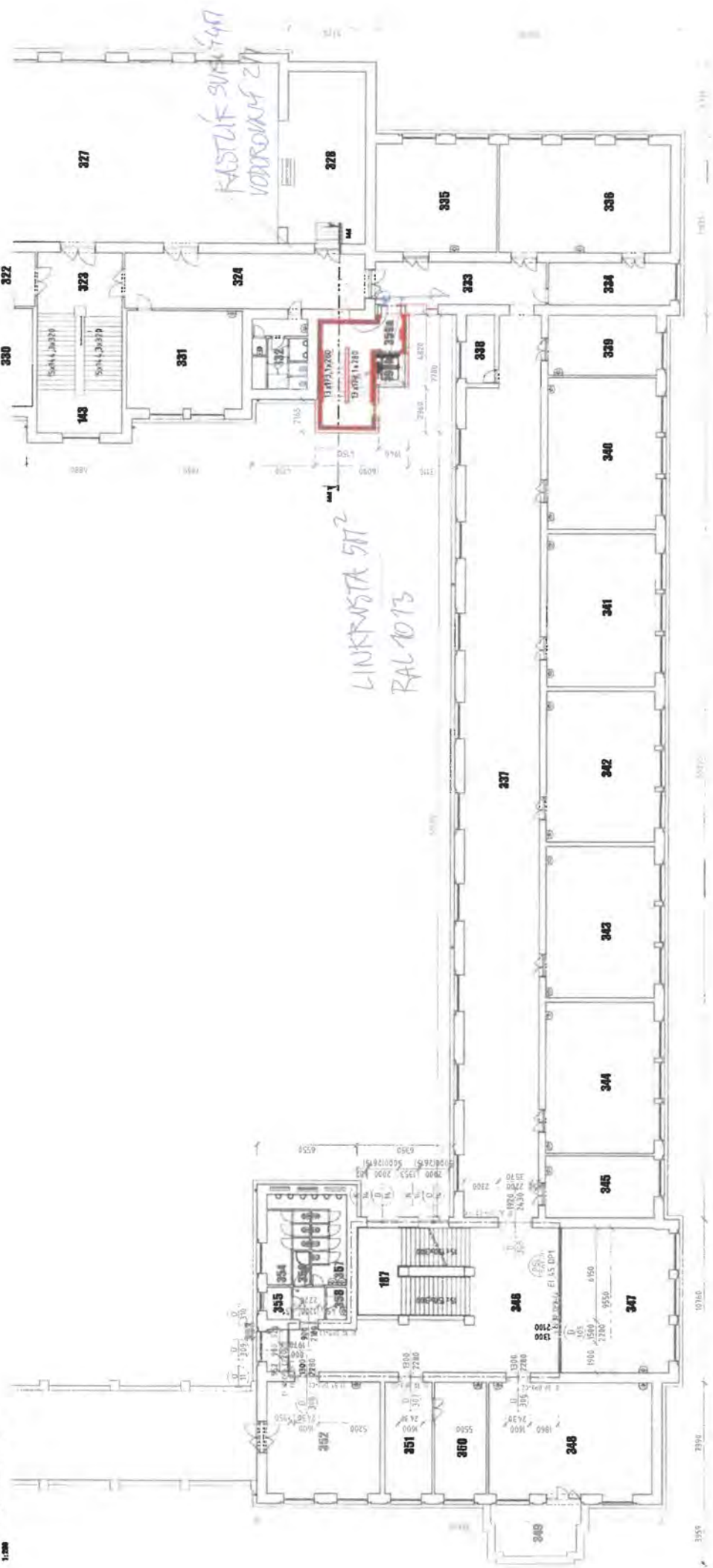

ANP - Emy Destinová

1:200

SOKL 417  
LINKRUSTA 417  
KASTLIK SVISL 417  
VODROVNA 417

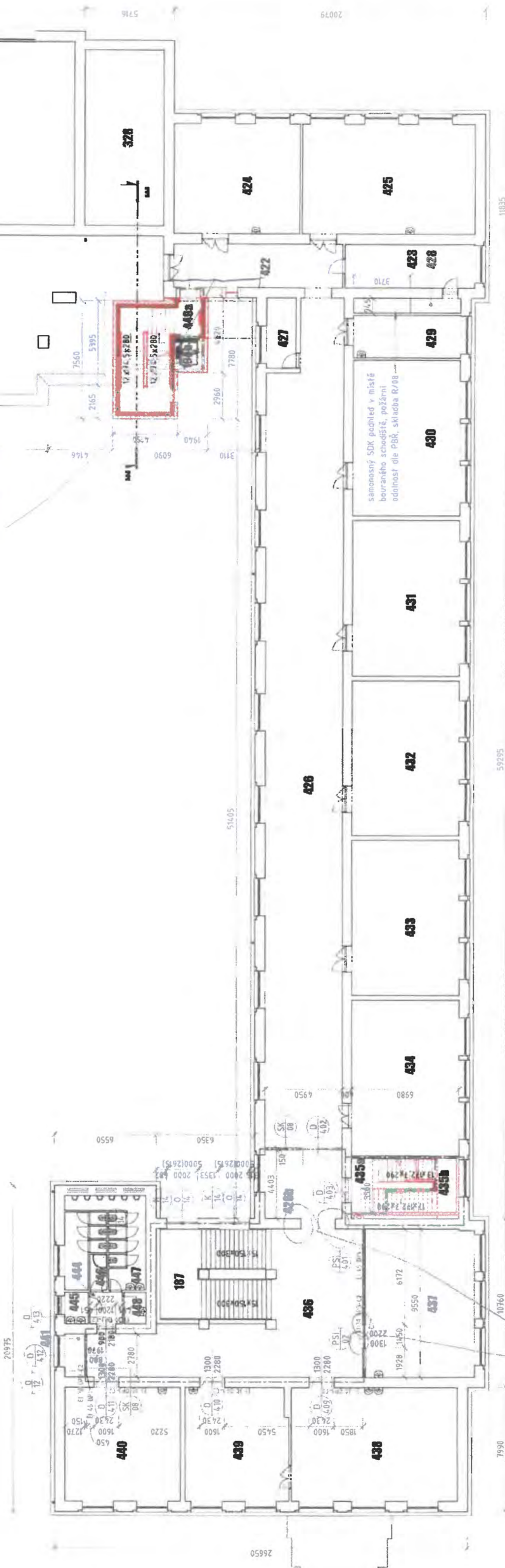

SOKL DOPPLNIT  
LINKRUSTA RAL  
417  
413

NO.	DESCRIPTION	QTY	UNIT	PRICE	TOTAL
1	...	...	...	...	...
2	...	...	...	...	...
3	...	...	...	...	...
4	...	...	...	...	...
5	...	...	...	...	...
6	...	...	...	...	...
7	...	...	...	...	...
8	...	...	...	...	...
9	...	...	...	...	...
10	...	...	...	...	...
11	...	...	...	...	...
12	...	...	...	...	...
13	...	...	...	...	...
14	...	...	...	...	...
15	...	...	...	...	...
16	...	...	...	...	...
17	...	...	...	...	...
18	...	...	...	...	...
19	...	...	...	...	...
20	...	...	...	...	...
21	...	...	...	...	...
22	...	...	...	...	...
23	...	...	...	...	...
24	...	...	...	...	...
25	...	...	...	...	...
26	...	...	...	...	...
27	...	...	...	...	...
28	...	...	...	...	...
29	...	...	...	...	...
30	...	...	...	...	...
31	...	...	...	...	...
32	...	...	...	...	...
33	...	...	...	...	...
34	...	...	...	...	...
35	...	...	...	...	...
36	...	...	...	...	...
37	...	...	...	...	...
38	...	...	...	...	...
39	...	...	...	...	...
40	...	...	...	...	...
41	...	...	...	...	...
42	...	...	...	...	...
43	...	...	...	...	...
44	...	...	...	...	...
45	...	...	...	...	...
46	...	...	...	...	...
47	...	...	...	...	...
48	...	...	...	...	...
49	...	...	...	...	...
50	...	...	...	...	...
51	...	...	...	...	...
52	...	...	...	...	...
53	...	...	...	...	...
54	...	...	...	...	...
55	...	...	...	...	...
56	...	...	...	...	...
57	...	...	...	...	...
58	...	...	...	...	...
59	...	...	...	...	...
60	...	...	...	...	...
61	...	...	...	...	...
62	...	...	...	...	...
63	...	...	...	...	...
64	...	...	...	...	...
65	...	...	...	...	...
66	...	...	...	...	...
67	...	...	...	...	...
68	...	...	...	...	...
69	...	...	...	...	...
70	...	...	...	...	...
71	...	...	...	...	...
72	...	...	...	...	...
73	...	...	...	...	...
74	...	...	...	...	...
75	...	...	...	...	...
76	...	...	...	...	...
77	...	...	...	...	...
78	...	...	...	...	...
79	...	...	...	...	...
80	...	...	...	...	...
81	...	...	...	...	...
82	...	...	...	...	...
83	...	...	...	...	...
84	...	...	...	...	...
85	...	...	...	...	...
86	...	...	...	...	...
87	...	...	...	...	...
88	...	...	...	...	...
89	...	...	...	...	...
90	...	...	...	...	...
91	...	...	...	...	...
92	...	...	...	...	...
93	...	...	...	...	...
94	...	...	...	...	...
95	...	...	...	...	...
96	...	...	...	...	...
97	...	...	...	...	...
98	...	...	...	...	...
99	...	...	...	...	...
100	...	...	...	...	...

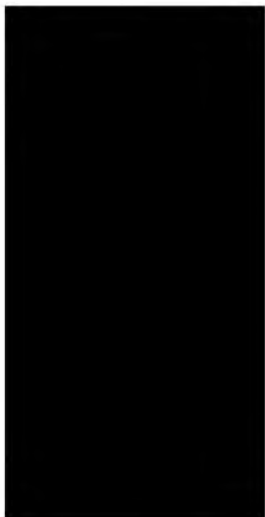
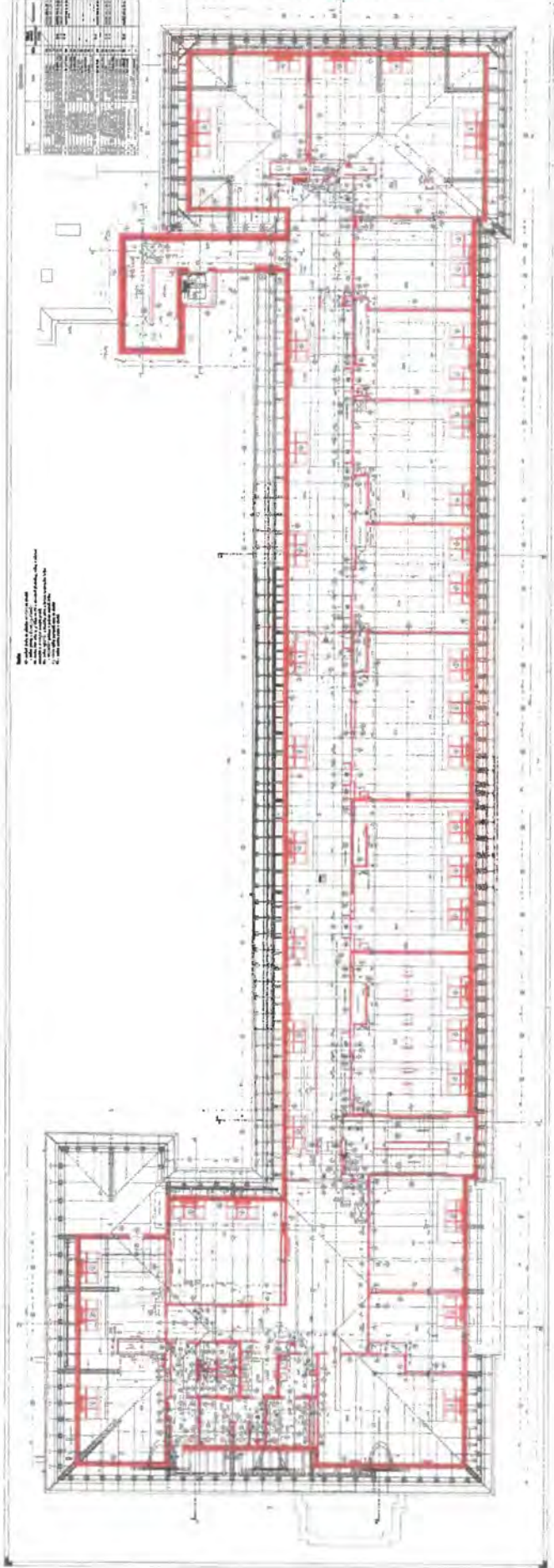

**TKP - nám. Svobody**

1:200

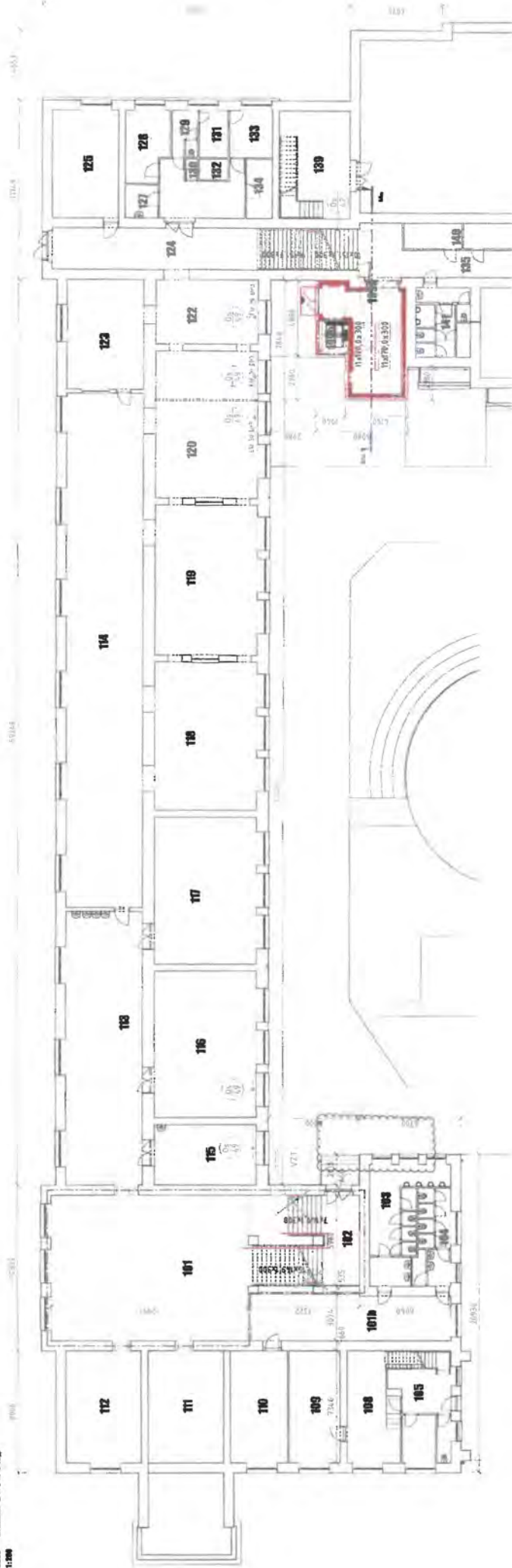

KASTLE 3M  
LINKRUSKA 2012  
PAL 1018

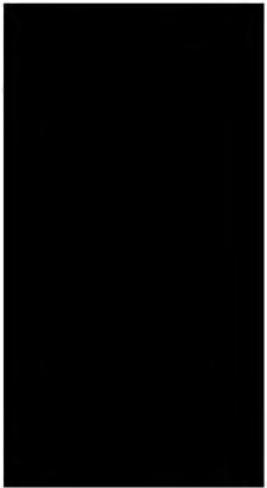



SOUKY OTPRAVIT  
CINK RUSTY RAL 6021

217 - nám. Svobody  
1:200

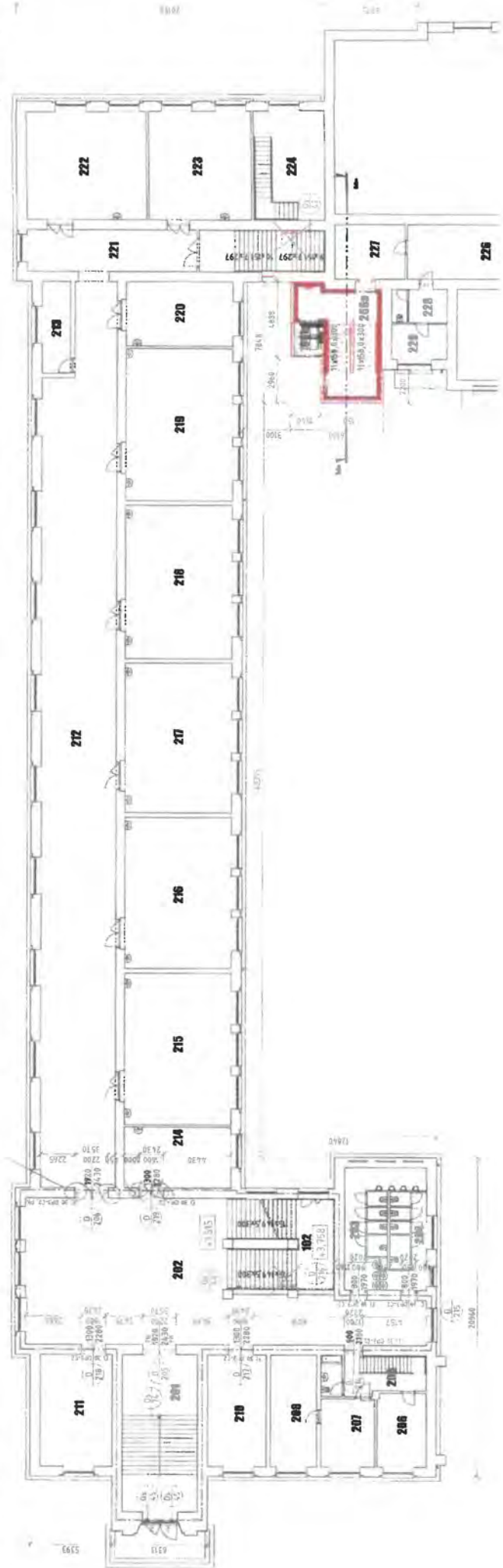



UNIKRUSKA  
 PTL 2024  
 312  
 1m  
 SOKET DOPPLUJ

FASTLIK DEJAVE  
 TOP STROFEN

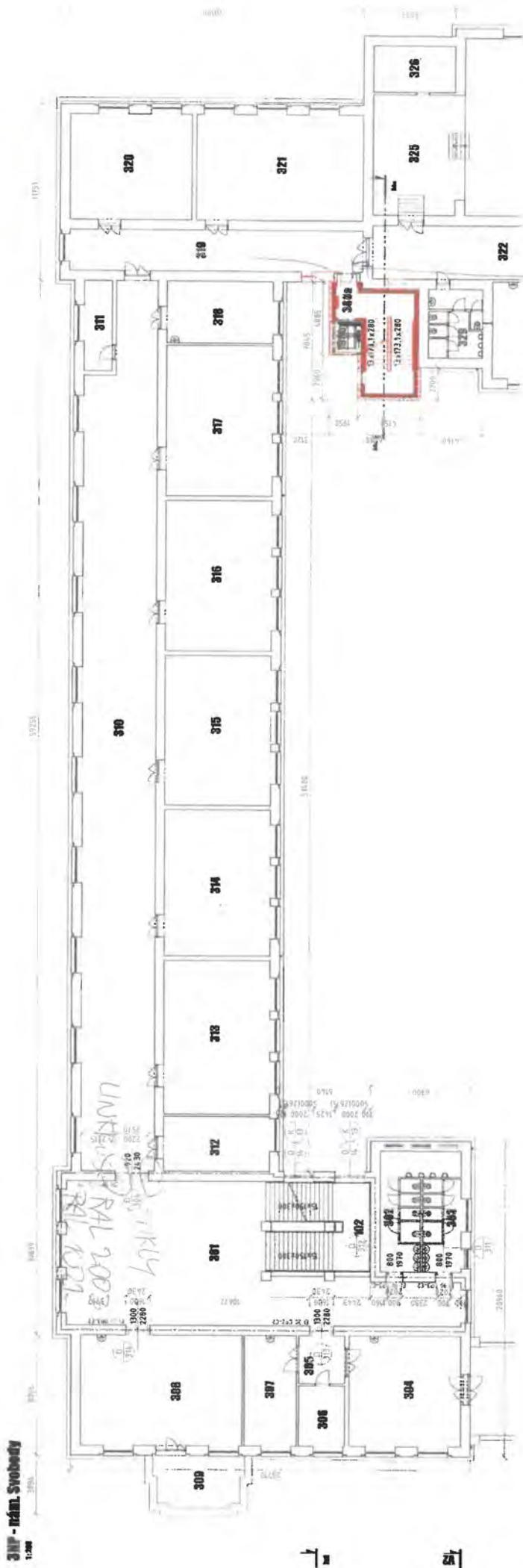

3NF - nám. Svobody  
 1:200

1/2

1/2

4NP - náml. Srebody

1:100

9570

LINKRUSTY 7m<sup>2</sup>

SOXL

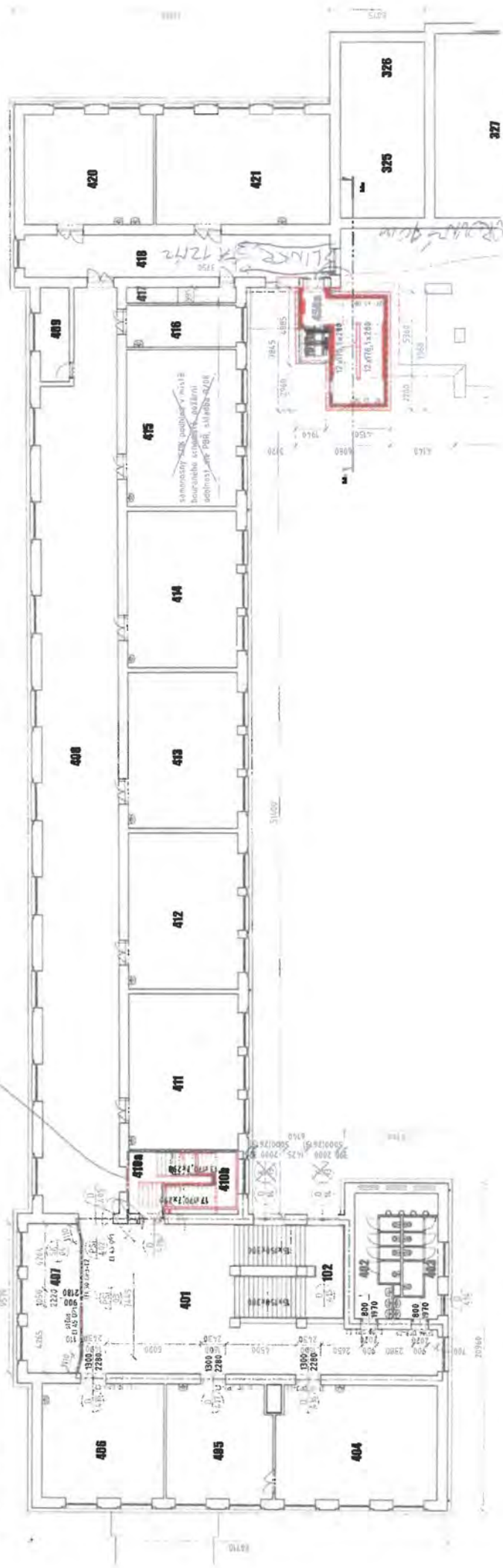

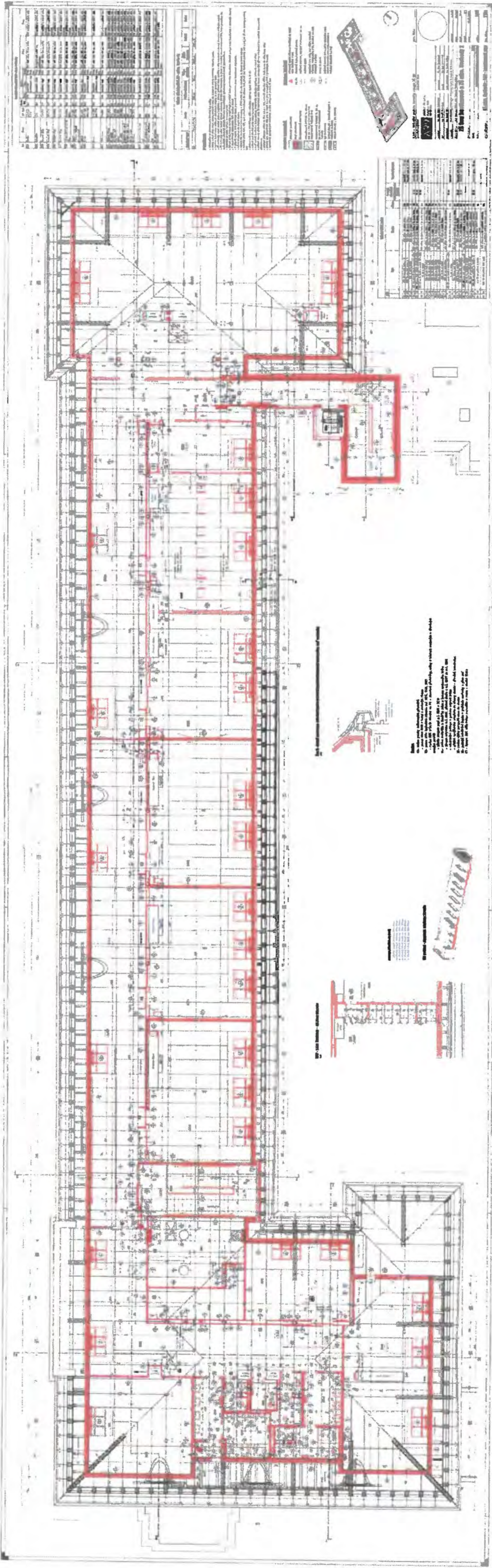

NO.	DESCRIPTION	QUANTITY	UNIT	REMARKS
1	...	...	...	...
2	...	...	...	...
3	...	...	...	...
4	...	...	...	...
5	...	...	...	...
6	...	...	...	...
7	...	...	...	...
8	...	...	...	...
9	...	...	...	...
10	...	...	...	...
11	...	...	...	...
12	...	...	...	...
13	...	...	...	...
14	...	...	...	...
15	...	...	...	...
16	...	...	...	...
17	...	...	...	...
18	...	...	...	...
19	...	...	...	...
20	...	...	...	...
21	...	...	...	...
22	...	...	...	...
23	...	...	...	...
24	...	...	...	...
25	...	...	...	...
26	...	...	...	...
27	...	...	...	...
28	...	...	...	...
29	...	...	...	...
30	...	...	...	...
31	...	...	...	...
32	...	...	...	...
33	...	...	...	...
34	...	...	...	...
35	...	...	...	...
36	...	...	...	...
37	...	...	...	...
38	...	...	...	...
39	...	...	...	...
40	...	...	...	...
41	...	...	...	...
42	...	...	...	...
43	...	...	...	...
44	...	...	...	...
45	...	...	...	...
46	...	...	...	...
47	...	...	...	...
48	...	...	...	...
49	...	...	...	...
50	...	...	...	...

1. ...  
 2. ...  
 3. ...  
 4. ...  
 5. ...  
 6. ...  
 7. ...  
 8. ...  
 9. ...  
 10. ...  
 11. ...  
 12. ...  
 13. ...  
 14. ...  
 15. ...  
 16. ...  
 17. ...  
 18. ...  
 19. ...  
 20. ...  
 21. ...  
 22. ...  
 23. ...  
 24. ...  
 25. ...  
 26. ...  
 27. ...  
 28. ...  
 29. ...  
 30. ...  
 31. ...  
 32. ...  
 33. ...  
 34. ...  
 35. ...  
 36. ...  
 37. ...  
 38. ...  
 39. ...  
 40. ...  
 41. ...  
 42. ...  
 43. ...  
 44. ...  
 45. ...  
 46. ...  
 47. ...  
 48. ...  
 49. ...  
 50. ...



NO.	DESCRIPTION	QUANTITY	UNIT	REMARKS
1	...	...	...	...
2	...	...	...	...
3	...	...	...	...
4	...	...	...	...
5	...	...	...	...
6	...	...	...	...
7	...	...	...	...
8	...	...	...	...
9	...	...	...	...
10	...	...	...	...
11	...	...	...	...
12	...	...	...	...
13	...	...	...	...
14	...	...	...	...
15	...	...	...	...
16	...	...	...	...
17	...	...	...	...
18	...	...	...	...
19	...	...	...	...
20	...	...	...	...
21	...	...	...	...
22	...	...	...	...
23	...	...	...	...
24	...	...	...	...
25	...	...	...	...
26	...	...	...	...
27	...	...	...	...
28	...	...	...	...
29	...	...	...	...
30	...	...	...	...
31	...	...	...	...
32	...	...	...	...
33	...	...	...	...
34	...	...	...	...
35	...	...	...	...
36	...	...	...	...
37	...	...	...	...
38	...	...	...	...
39	...	...	...	...
40	...	...	...	...
41	...	...	...	...
42	...	...	...	...
43	...	...	...	...
44	...	...	...	...
45	...	...	...	...
46	...	...	...	...
47	...	...	...	...
48	...	...	...	...
49	...	...	...	...
50	...	...	...	...

1. ...  
 2. ...  
 3. ...  
 4. ...  
 5. ...  
 6. ...  
 7. ...  
 8. ...  
 9. ...  
 10. ...  
 11. ...  
 12. ...  
 13. ...  
 14. ...  
 15. ...  
 16. ...  
 17. ...  
 18. ...  
 19. ...  
 20. ...  
 21. ...  
 22. ...  
 23. ...  
 24. ...  
 25. ...  
 26. ...  
 27. ...  
 28. ...  
 29. ...  
 30. ...  
 31. ...  
 32. ...  
 33. ...  
 34. ...  
 35. ...  
 36. ...  
 37. ...  
 38. ...  
 39. ...  
 40. ...  
 41. ...  
 42. ...  
 43. ...  
 44. ...  
 45. ...  
 46. ...  
 47. ...  
 48. ...  
 49. ...  
 50. ...

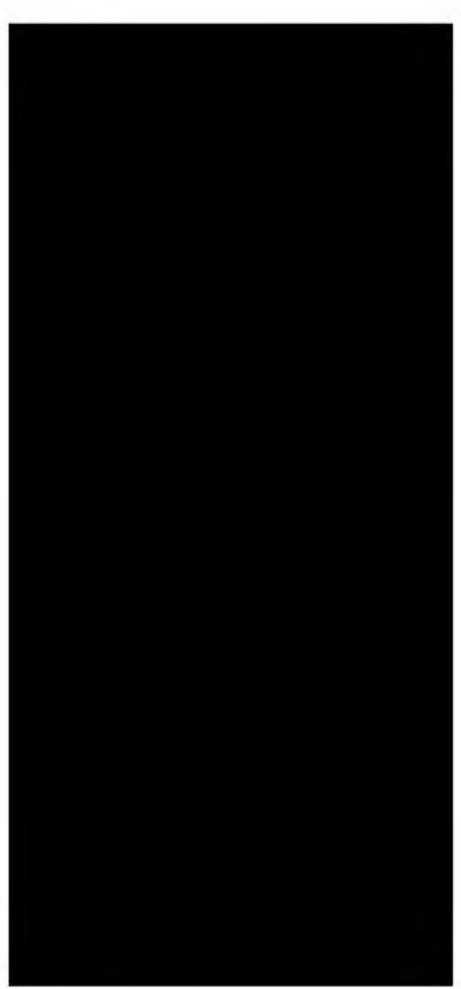

Půdní vestavba - ZŠ Emy Destinnové a ZŠ nám. Svobody

Change Order / Změnový list

Objednatel:	Městská část Praha 6 (zaspoupená SNEO, a.s.)
Generální dodavatel:	Metrostav DIZ s.r.o.

**A. Proposal of Variation Agreement / Návrh Změnového Listu**

Název změnového listu: **Ateliérová okna**

**ZL č. 54**

Počet příloh:

**Zdůvodnění změny:**

1 Na návrh zhotovitele budou všechny části střešních oken otevíravé. Změna zlepšuje možnost provětrání prostor školy. **SO 02**

**Technický popis změny:**

1 Oproti původnímu řešení jsou neotevíravé části okenních sestav nahrazeny otevíravými. **SO 02**

**Komentáře a informace (náklady, časové vlivy, odkazy na přílohy):**

**Potvrzení předání a převzetí:**

Společnost	Jméno	Vystavil	Převzal	Datum	Poznámka
Metrostav DIZ s.r.o.		X			
Technický dozor investora			X		
SNEO a.s.			X		

**B. Schválení změnového listu / Confirmation of Variation Agreement (nákladů, časových vlivů a dalších)**

**Dohodnutá cena změny / Cost Agreed in the Amount of**

**SO: 02 (ZŠ nám. Svobody)**

Přípočty celkem

Odečty celkem

**Celkem za změnový list**

<b>Vliv na HMG:</b>		<b>Ostatní vlivy (dopady do standardu):</b>	
<b>Popis:</b>		<b>Popis:</b>	

<b>Klasifikace:</b>	Akceptováno	
<b>Zástupce dodavatele:</b>		
Metrostav DIZ s.r.o.	Signed	Datum: 29.9.22
<b>Technický dozor investora:</b>		
	Signed	Datum:
<b>Zástupce objednatele:</b>		
SNEO a.s.	Signed	Datum: 29.9.2022

Distribuce:

Objednatel  Zhotovitel  GP/AD  TDI

Výška výměr pro zmrázový list č. 05-8

Stavba : Půdní vestavba, ZŠ Emy Destinnové a ZŠ nám. Svobody

Objekt: SO 02

ZL 054 - Ateliérová okna

Objednavatel: Městská Zást Praha 6 (zastoupená SNEO, s. s.)

PČ	Typ	Kód	Popis	MJ	Množství
----	-----	-----	-------	----	----------

SO: 02 (ZŠ nám. Svobody)					
Odečet					
295		O/1	Okno, Pevné/sklpné, GP01, 2000/2000, <1,1 W/(m2.K), ≥35 dB, Izolační trojsklo, Dřevo, bílá vnitřní, Vnitřní roleta, Bližší popis viz kniha standardů, kotvení, doplňky, detaily, D+M	kus	-15,000
296		O/2	Okno, Pevné/sklpné, GP03, 3000/2000, <1,1 W/(m2.K), ≥35 dB, Izolační trojsklo, Dřevo, bílá vnitřní, Vnitřní roleta, Bližší popis viz kniha standardů, kotvení, doplňky, detaily, D+M	kus	-2,000
297		O/3	Okno, Otočné, GP04, 660/1180, <1,1 W/(m2.K), ≥35 dB, Izolační trojsklo, Dřevo, bílá vnitřní, Vnitřní roleta, Pákový otevírač součástí dodávky, kotvení, doplňky, detaily, D+M	kus	-1,000
309		O/16	Okno, Pevné/sklpné, GP01, 2000/2150, <1,1 W/(m2.K), ≥35 dB, Izolační trojsklo, Dřevo, bílá vnitřní, Vnitřní roleta, Bližší popis viz kniha standardů, kotvení, doplňky, detaily, D+M	kus	-13,000
Přípočet					
295		O/1 - R	Okno, kyvné, GP01, 2000/2000, <1,1 W/(m2.K), ≥35 dB, Izolační trojsklo, Dřevo, bílá vnitřní, Vnitřní roleta, kotvení, doplňky, detaily, D+M	kus	15,000
296		O/2 - R	Okno, kyvné, GP03, 3000/2000, <1,2 W/(m2.K), ≥35 dB, Izolační trojsklo, Dřevo, bílá vnitřní, Vnitřní roleta, kotvení, doplňky, detaily, D+M	kus	2,000
297		O/3 - R	Okno, kyvné, GP04, 660/1180, <1,1 W/(m2.K), ≥35 dB, Izolační trojsklo, Dřevo, bílá vnitřní, Vnitřní roleta, kotvení, doplňky, detaily, D+M	kus	1,000
309		O/16 - R	Okno, kyvné, GP01, 2000/2150, <1,1 W/(m2.K), ≥35 dB, Izolační trojsklo, Dřevo, bílá vnitřní, Vnitřní roleta, kotvení, doplňky, detaily, D+M	kus	13,000

SO: 02 (ZŠ nám. Svobody)

Přípočty celkem

Odečty celkem:

Celkem