

# DODATEK č. 2 ke SMLOUVĚ O DÍLO

uzavřené na základě výběru nejvýhodnější nabídky podané na veřejnou zakázku

## č. VZ/3/2021

„ZŠ E. Destinové a ZŠ nám. Svobody 2 - půdní vestavba“

ve smyslu výjimky dle ustanovení § 31 zákona č. 134/2016 Sb., o zadávání veřejných zakázek,  
ve znění pozdějších předpisů

a v souladu s ustanovením § 2586 a násl. zákona č. 89/2012 Sb., občanský zákoník,  
ve znění pozdějších předpisů

mezi

### **OBJEDNATELEM:**

**Městská část Praha 6**

Čs. armády 23, 160 52 Praha 6

IČO: 00063703

DIČ: CZ00063703

Zastoupená na základě příkazní smlouvy č. 447/2006/OSM ze dne 25. 05. 2006,  
ve znění jejího dodatku č. 6 a příkazní smlouvy č. MCP620210058 (S/312/2021/OŠ)

### **SNEO, a.s.**

se sídlem: Nad Alejí 1876/2, 162 00 Praha 6

zastoupená: Zdeňkem Hořánkem, jediným členem představenstva

IČO: 27114112

DIČ: CZ27114112

zapsána v OR u Městského soudu v Praze, oddíl B, vložka 9085

identifikátor datové schránky: 9h6siaq

(dále jen „objednatel“)

a

### **ZHOTOVITELEM:**

**Metrostav DIZ s.r.o.**

se sídlem: Koželužská 2450/4, 180 00 Praha 8

zastoupena: Ing. Karlem Volfem, MBA, předsedou sboru jednatelů

a Ing. Petrem Zábským, jednatelem

IČO: 25021915

DIČ: CZ25021915

Společnost je zapsaná v OR vedeném u Městského soudu v Praze, oddíl C, vložka 93177

identifikátor datové schránky: 355y79n

Bankovní spojení: Komerční banka a.s., č. ú.: 115-2529270237/0100

(dále jen „zhotovitel“)

(dále společně také „smluvní strany“)

## I. Úvodní ustanovení

1. Smluvní strany se níže uvedeného dne, měsíce a roku dohodly na uzavření tohoto Dodatku č. 2 (dále také jen „Dodatek“) ke Smlouvě o dílo č. VZ/3/2021 ze dne 02. 07. 2021, jejímž předmětem je dílo „ZŠ E. Destiniové a ZŠ nám. Svobody 2 - půdní vestavba“ (dále jen „Smlouva“).
2. Tento Dodatek v souladu s čl. XIV odst. 8 Smlouvy a v souladu s ustanovením § 222 zákona č. 134/2016 Sb., o zadávání veřejných zakázek, ve znění pozdějších předpisů, mění Smlouvu tak, jak následuje.

## II. Účel Dodatku

1. Účelem Dodatku je rozšíření předmětu díla dle Smlouvy o práce a dodávky vyplývající ze skutečností zjištěných v průběhu provádění díla, které nebylo možné ani při vynaložení náležité péče předvídat ve fázi zpracování projektové dokumentace nebo při přípravě zadávacího řízení veřejné zakázky a dále z důvodů uplatnění požadavků objednatele na provedení změn, které mají za cíl zvýšení efektivity budoucího provozu budovy (podrobně viz změnové listy v příloze).

## III. Předmět Dodatku

1. Smluvní strany se dohodly, že předmět plnění díla určený dle čl. II Smlouvy se tímto mění v souladu s čl. V odst. 8 Smlouvy o práce a dodávky uvedené ve změnových listech:  
SO01 - ZŠ Emy Destiniové - č. 10, 24, 25, 28-34, 40, 43,  
SO02 - ZŠ nám. Svobody 2 - č. 10, 24, 25, 28-33, 36, 40, 44,  
jež jsou nedílnou součástí tohoto Dodatku jako jeho přílohy.
2. S ohledem na výše uvedené se Cena za zhotovení díla dle čl. V. odst. 1 Smlouvy se tímto Dodatkem mění takto:

Cena za zhotovení díla dle Smlouvy ve znění Dodatku č. 1 bez DPH:	89.250.100,32 Kč
Cena prací a dodávek SO01 - ZŠ Emy Destiniové dle změnových listů č. 10, 24, 25, 28-34, 40, 43, bez DPH:	-69.971,97 Kč
Cena prací a dodávek SO02 - ZŠ nám. Svobody 2 dle změnových listů č. 10, 24, 25, 28-33, 36, 40, 44, bez DPH:	213.096,32 Kč
Cena za zhotovení díla dle Smlouvy ve znění Dodatku č. 1 a č. 2 bez DPH:	<b>89.393.224,67 Kč</b>

## IV. Závěrečná ustanovení

1. S výjimkou změn Smlouvy uvedených v tomto Dodatku zůstávají ostatní ustanovení Smlouvy beze změny.

2. Tento Dodatek se stává nedílnou součástí Smlouvy. Tento Dodatek lze měnit pouze písemně.
3. Tento Dodatek je vyhotoven v šesti (6) vyhotoveních, z nichž čtyři (4) obdrží objednatel a dva (2) obdrží zhotovitel.
4. Zhotovitel bere na vědomí, že městská část Praha 6 je povinna na dotaz třetí osoby poskytovat informace podle ustanovení zákona č. 106/1999 Sb., o svobodném přístupu k informacím, v platném znění a souhlasí s tím, aby veškeré informace v tomto Dodatku obsažené, s výjimkou osobních údajů, byly poskytnuty třetím osobám, pokud si je vyžádají, a též prohlašuje, že nic z obsahu tohoto Dodatku nepovažuje za důvěrné ani za obchodní tajemství a souhlasí se zařazením textu tohoto Dodatku do veřejně volně přístupné elektronické databáze smluv městské části Praha 6, včetně případných příloh.
5. Smluvní strany berou na vědomí, že tento Dodatek podléhá povinnosti jeho uveřejnění prostřednictvím registru smluv v souladu se zákonem č. 340/2015 Sb., o registru smluv. Smluvní strany dále berou na vědomí, že tento Dodatek nabývá účinnosti nejdříve dnem jeho uveřejnění v registru smluv. Dále platí, že nebude-li tento Dodatek uveřejněn ani do tří měsíců od jeho uzavření, bude od počátku zrušen. Městská část Praha 6 zašle tento Dodatek správci registru smluv k uveřejnění bez zbytečného odkladu, nejpozději však do 30 dnů od jeho uzavření.
6. Doložka dle ustanovení § 43 odst. 1 zákona č. 131/2000 Sb., o hlavním městě Praze, v platném znění, potvrzující splnění podmínek pro platnost právního jednání městské části Praha 6. Uzavření tohoto Dodatku bylo schváleno rozhodnutím Rady městské části Praha 6, a to usnesením č. 3666/22 ze dne 20. 06. 2022 a rovněž byly splněny veškeré ostatní zákonné náležitosti pro platnost tohoto právního jednání.
7. Tento Dodatek obsahuje následující přílohy:  
Změnové listy k SO01 - ZŠ Emy Destinnové - č. 10, 24, 25, 28-34, 40, 43.  
Změnové listy k SO02 - ZŠ nám. Svobody 2 - č. 10, 24, 25, 28-33, 36, 40, 44.

V Praze dne

V Praze dne



**za zhotovitele**

Ing. Karel Volf, MBA  
předseda sboru jednatelů  
Metrostav DIZ s.r.o.

**za objednatele**

Zdeněk Hořánek  
jediný člen představenstva SNEO, a.s.



Ing. Petr Záborský  
jednatel Metrostav DIZ s.r.o.

**Půdní vestavba - ZŠ Emy Destinové a ZŠ nám. Svobody**  
**Change Order / Změnový list**

Objednatel: Městská část Praha 6 (zaspoupená SNEO, a.s.)  
 Generální dodavatel: Metrostav DIZ s.r.o.

**A. Proposal of Variation Agreement / Návrh Změnového Listu**

Název změnového listu: **Úprava konstrukce zasklení výtahové šachty**

ZL č. **10**

Počet příloh:

**Zdůvodnění změny:**

1 Úspora v konstrukci zasklení výtahové šachty.

**SO: 01**

**Technický popis změny:**

1 Provedení ocelové konstrukce, opláštěné strukturálním zasklením na terče. Železobetonová konstrukce střech výtahové šachty řešena jako somonosná. Nebude docházet k ovlivňování konstrukcí.

**SO: 01**

**Komentáře a informace (náklady, časové vlivy, odkazy na přílohy):**

**Potvrzení předání a převzetí:**

Společnost	Jméno	Vystavil	Převzal	Datum	Poznámka
Metrostav DIZ s.r.o.		X			
Technický dozor investora			X		
SNEO a.s.			X		

**B. Schválení změnového listu / Confirmation of Variation Agreement (nákladů, časových vlivů a dalších)**

Dohodnutá cena změny / Cost Agreed in the Amount of

**SO: 01 (ZŠ Emy Destinové)**

Přípočty celkem 568 825,54 Kč

Odečty celkem - 745 619,62 Kč

**Celkem za změnový list - 176 794,08 Kč**

Vliv na HMG:

Ostatní vlivy (dopady do standardu):

Popis:

Popis:

Klasifikace:

Akceptováno

Zástupce dodavatele:

Metrostav DIZ s.r.o.

Signe

Datum:

*16.8.22*

Technický dozor investora:

Signe

Datum:

*16.5.22*

Zástupce objednatele:

SNEO a.s.

Signe

Datum:

*18.5.2022*

Distribuce:

Objednatel

Zhotovitel

GP/AD

TDI

Výkaz výměr pro změnový list č. 010

Stavba : Půdní vestavba, ZŠ Emy Destinové a ZŠ nám. Svobody

Objekt: SO 01

ZL 010 - výtahová šachta

Objednavatel: Městská část Praha 6 (zastoupená SNEO,a.s.)

PČ	Typ	Kód	Popis	MJ	Množství
<b>ZŠ Emy Destinové (SO01)</b>					
<b>Odečet</b>					
299		PSe/03a	Prosklená venk.stěna AL,1940/19315,vidi.š.50mm,rám, FIX,EPDM,polep,kotvení,doplňky,detaily,D+M	kus	-1,000
300		PSe/03b	Prosklená venk.stěna AL,2240/19317,vidi.š.50mm,rám, FIX,EPDM,polep,kotvení,doplňky,detaily,D+M	kus	-1,000
K		998766203R00	Přesun hmot pro truhlářské konstr., výšky do 24 m	%	1,60 Kč
<b>Přípočet</b>					
N		767416314	Montáž bodově kotvené fasády LOP pro budovu v přes 12 do 24 m	m2	86,591
			2,34*2,5		5,850
			1,94*19,315		37,471
			2,24*19,317		43,270
N		R	dvojsklo izolační tl 33.1+14+6 mm vnější sklo bezpečnostní nerez rámeček 14 mm	m2	86,591
			2,34*2,5		5,850
			1,94*19,315		37,471
			2,24*19,317		43,270
N		953961212	Kotvy chemickou patronou M 10 hl 90 mm do betonu, ŽB nebo kamene s vyvrtáním otvoru	kus	30,000
N		767428102	Montáž lemování spodního ukončení kovových fasád	m	3,900
			2,00+1,90		3,900
N		19418073	ukončení dolní nezateplená fasáda (okapnice, zakládací profil) Al plech tl 0,7-1,0 mm	m	3,900
			2,00+1,90		3,900
N		767428103	Montáž lemování horního ukončení kovových fasád	m	3,900
			2,00+1,90		3,900
N		19418072	ukončení horní atika r. š. 625 mm Al plech tl 0,7-1,0 mm	m	3,900
			2,00+1,90		3,900
N		767428104	Montáž lemování svislého ukončení rohového kovových fasád	m	38,630
			19,315*2		38,630
N		19418070	ukončení svislé koutové r. š. 300 mm Al plech tl 0,7-1,0 mm	m	38,630
			19,315*2		38,630
N		998767203R00	Přesun hmot pro zámečnické konstr., výšky do 24 m	%	2,200

**SO: 01 (ZŠ Emy Destinové)**

Přípočty celkem	568 825,54 Kč
Odečty celkem	-745 619,62 Kč
<b>Celkem</b>	<b>-176 794,08 Kč</b>

**Půdní vestavba - ZŠ Emy Destinové a ZŠ nám. Svobody**

**Change Order / Změnový list**

Objednatel: **Městská část Praha 6 (zaspoupená SNEO, a.s.)**  
 Generální dodavatel: **Metrostav DIZ s.r.o.**

**A. Proposal of Variation Agreement / Návrh Změnového Listu**

Název změnového listu: **Úprava počtu plošin invalidních**

**ZL č. 24**

Počet příloh:

**Zdůvodnění změny:**

1 Původní řešení invalidních plošin nebylo možné z důvodů prostorové kolize s jídelním výtahem provést. Dochází k úpravě počtu a provedení invalidních plošin a doplnění ramp ve dvoře. Konzultováno s NIPi.

**SO 01**

**Technický popis změny:**

1 Plošiny mezi 1. a 2. NP sdružují do zařízení v pozici na zrcadle schodiště. Ve dvoře doplněna sjezdová rampa.

**SO 01**

**Komentáře a informace (náklady, časové vlivy, odkazy na přílohy):**

**Potvrzení předání a převzetí:**

Společnost	Jméno	Vystavil	Převzal	Datum	Poznámka
Metrostav DIZ s.r.o.		X			
Technický dozor investora			X		
SNEO a.s.			X		

**B. Schválení změnového listu / Confirmation of Variation Agreement (nákladů, časových vlivů a dalších)**

**Dohodnutá cena změny / Cost Agreed in the Amount of**

**SO: 01 (ZŠ Emy Destinové)**

Přípočty celkem 509 515,59 Kč

Odečty celkem - 631 275,00 Kč

**Celkem za změnový list - 121 759,41 Kč**

Vliv na HMG:

Ostatní vlivy (dopady do standardu):

Popis:

Popis:

Klasifikace:

Akceptováno

Zástupce dodavatele:

Metrostav DIZ s.r.o.

Datum: 16.5.22

Technický dozor investora:

Datum: 16.5.22

Zástupce objednatel:

SNEO a.s.

Datum: 18.5.2022

Datum:

Distribuce:

Objednatel



Zhotovitel



GP/AD



TDI



Výkaz výměr pro změnový list č. 024

Stavba : Půdní vestavba, ZŠ Emy Destinové a ZŠ nám. Svobody

Objekt: SO 01

ZL 024 - plošiny pro invalidy

Objednavatel: Městská část Praha 6 (zastoupená SNEO,a.s.)

PČ	Typ	Kód	Popis	MJ	Množství
<b>SO: 01 (ZŠ Emy Destinové)</b>					
<b>Odečet</b>					
	418	OS/39	Pojízdná invalidní plošina,šikmá,schodišťová, 1x0,8m,dl.8m,nerez,250kg,kotvy,doplňky,D+M	kus	-1,000
	419	OS/40	Pojízdná invalidní plošina,šikmá,schodišťová, 1x0,8m,dl.2,68m,nerez,250kg,kotvy,doplňky,D+M	kus	-1,000
	420	OS/41	Pojízdná invalidní plošina,šikmá,schodišťová, 1x0,8m,dl.5,25m,nerez,250kg,kotvy,doplňky,D+M	kus	-1,000
<b>Přípočet</b>					
	N	sloučení OS/40 +41	Pojízdná invalidní plošina,šikmá s proměným sklonem, kotvená na sloupky, 3x nástupiště, D+M, RAL 7035	kus	1,000
	K	767163111	Montáž přímého kovového zábradlí z dílců do ocelové konstrukce Délka zábradlí délka: 4,000+1,600+2,195+1,830	m	9,095
	K	767165114	Montáž zábradlí rovného madla z trubek nebo tenkostěnných profilů svařovaného Madla na strane oken 4,800*2	m	9,600
	M	14550246	profil ocelový čtvercový svařovaný 50x50x3mm Sloupky pod rampou (10*0,25/2+9*0,25)*4,48/1000*1,05	t	0,016
	M	13010010	tyč ocelová kruhová jakost S235JR (11 375) D 8mm Kotvení madel 0,20*8,00*2*0,42/1000*1,05	t	0,001
	M	14550160	profil ocelový obdélníkový svařovaný 70x50x3mm Podlahový rošt 5,2*(2,195*3,00+1,60*3,00+4,00*2+1,60*4,00)/1000*1,05	t	0,141
	K	767250111	Montáž ocelových podest šroubováním 4,00*1,60+2,195*1,60	m2	9,912
	K	767590120	Montáž podlahového roštu šroubovaného 5,2*(2,195*3,00+1,60*3,00+4,00*2+1,60*4,00) Kotevní desky 40*0,12*0,12*17	kg	143,874
	M	55342030	zábradlí sloupky 50x50mm, výplň , madlo 7,800+1,830	m	9,630
	M	55342035	madlo zábradlí pr. 42,4mm 4,60*2,00	m	9,200
	M	13611306	plech ocelový černý žebrovaný S235JR síla tl 5mm tabule 9,912*41,25/1000*1,2	t	0,491
	M	13611218	plech ocelový hladký jakost S235JR tl 5mm tabule Kotevní desky 40*0,12*0,12*17/1000*1,05	t	0,010
	K	767590190	Příplatek k montáži podlahového roštu za vyřezání a úpravu	kus	15,000
	K	767590192	Příplatek k montáži podlahového roštu za úpravu roštu ( krácení )	m	16,000
	K	998767203R00	Přesun hmot pro zámečnické konstr., výšky do 24 m	%	2,200
	K	789-1	Doprava zinkování 90km	km	90,000
	K	789421532	Žárové stříkání ocelových konstrukcí třídy II ZnAl 100 µm	m2	43,811
	K	953961213	Kotvy chemickou patronou M 12 hl 110 mm do betonu, ŽB nebo	kus	24,000
	K	953962112	Kotvy chemickým tmelem M 10 hl 80 mm do zdiva z plných cihel s	kus	12,000
	K	013244000	Dokumentace pro provádění stavby	ks	1,000

**SO: 01 (ZŠ Emy Destinové)**

Přípočty celkem	509 515,59 Kč
Odečty celkem	-631 275,00 Kč
<b>Celkem</b>	<b>-121 759,41 Kč</b>

Půdní vestavba - ZŠ Emy Destinové a ZŠ nám. Svobody

Change Order / Změnový list

Objednatel: Městská část Praha 6 (zaspoupená SNEO, a.s.)  
 Generální dodavatel: Metrostav DIZ s.r.o.

**A. Proposal of Variation Agreement / Návrh Změnového Listu**

Název změnového listu: Úprava počtu požárních rolet

ZL č. 25

Počet příloh:

**Zdůvodnění změny:**

Na základě nemožnosti instalace požárních rolet dochází k vypuštění některých požárních rolet a zazdení příslušných otvorů. Dále dojde k výměně dřevěných okenních parapetů v místě instalovaných požárních rolet. **SO 01**

**Technický popis změny:**

Vypuštění rolet Os 49 v místnostech 159,163. Provedení zazdívků. Demontáž starých dřevěných parapetů a vytvoření nových parapetů v místnosti 181. **SO 01**

**Komentáře a informace (náklady, časové vlivy, odkazy na přílohy):**

**Potvrzení předání a převzetí:**

Společnost	Jméno	Vystavil	Převzal	Datum	Poznámka
Metrostav DIZ s.r.o.		X			
Technický dozor investora			X		
SNEO a.s.			X		

**B. Schválení změnového listu / Confirmation of Variation Agreement (nákladů, časových vlivů a dalších)**

**Dohodnutá cena změny / Cost Agreed in the Amount of**

SO: 01 (ZŠ Emy Destinové)

Přípočty celkem 10 013,49 Kč

Odečty celkem - 143 454,60 Kč

**Celkem za změnový list - 133 441,11 Kč**

Vliv na HMG: Ostatní vlivy (dopady do standardu):

Popis: Popis:

Klasifikace:	Akceptováno	
Zástupce dodavatele: Metrostav DIZ s.r.o.	..... Sig	Datum: 16.5.22
Technický dozor investora:	..... Sig	Datum: 13.5.2022
Zástupce objednatele: SNEO a.s.	..... Sig	Datum: 18.5.2022

Distribuce:

Objednatel  Zhotovitel  GP/AD  TDI



Výkaz výměr pro změnový list č. 025

Stavba : Půdní vestavba, ZŠ Emy Destinové a ZŠ nám. Svobody

Objekt: SO 01

ZL 025 - Požární rolety a zazdívky

Objednavatel: Městská část Praha 6 (zastoupená SNEO,a.s.)

PČ	Typ	Kód	Popis	MJ	Množství
<b>SO: 01 (ZŠ Emy Destinové)</b>					
<b>Odečet</b>					
423		OS/48	Protipožární roleta, textilní, 2400/1200, EW30DP3, gravitační, vodítko, kotvy, doplňky, detaily, D+M	kus	-2,000
<b>Přípočet</b>					
<b>Zazdívka</b>					
N		340239212	Zazdívka otvorů v příčkách nebo stěnách pl přes 1 do 4 m2 cihlami plnými tl přes 100 mm	m2	6,760
			<i>Plocha otvoru: 2,60*1,30*2,00</i>		6,760
42		342948111R00	Ukotvení příček k cihel.konstr. kotvami na hmožd.	m	5,200
			<i>Délka*počet : 1,30*2,00*2,00</i>		5,200
N		342291143	Ukotvení zdiva expanzní cementovou maltou tl zdiva přes 100 mm	m	5,200
			<i>Délka*počet : 2,60*2,00</i>		5,200
N		999281111R00	Přesun hmot pro opravy a údržbu do výšky 25 m	t	1,731
<b>Úprava otvorů pro rolety</b>					
N		766441825	Demontáž parapetních desek dřevěných nebo plastových šířky přes 300 mm délky přes 2000 mm	kus	2,000
N		781151031	Celoplošné vyrovnání podkladu stěrkou tl 3 mm	m2	2,520
			<i>plocha: 2,800*0,450*2</i>		2,520
N		781474111	Montáž obkladů vnitřních keramických hladkých přes 6 do 9 ks/m2 lepených flexibilním lepidlem	m2	2,520
			<i>plocha: 2,800*0,450*2</i>		2,520
N		781477111	Příplatek k montáži obkladů vnitřních keramických hladkých za plochu do 10 m2	m2	2,520
			<i>plocha: 2,800*0,450*2</i>		2,520
469		781.1	Obklad keramický, 300x600mm, slinutý, bílý, rektifikovaný-dle standardů	m2	3,024
471		998781203R00	Přesun hmot pro obklady keramické, výšky do 24 m	%	4,350

**SO: 01 (ZŠ Emy Destinové)**

Přípočty celkem	10 013,49 Kč
Odečty celkem	-143 454,60 Kč
<b>Celkem</b>	<b>-133 441,11 Kč</b>

Půdní vestavba - ZŠ Emy Destinnové a ZŠ nám. Svobody

Change Order / Změnový list

Objednatel: Městská část Praha 6 (zaspoupená SNEO, a.s.)  
 Generální dodavatel: Metrostav DIZ s.r.o.

**A. Proposal of Variation Agreement / Návrh Změnového Listu**

Název změnového listu: **Finální úprava fasády**

**ZL č. 28**

Počet příloh:

**Zdůvodnění změny:**

Na stavbě bylo zjištěno, že fasády přilehlé k výtahům je třeba alespoň částečně sjednotit. To se dle návrhu zhotovitele provede celoplošným natažením fasádní stěrky s perlíčkou. Stěrka bude v barvě okolní omítky, na soklu ve vzhledu terazza. Dozdívky a plochy kolem oken budou vyrovnány, v místě bývalých říms bude plynulý přechod.

**SO 01**

**Technický popis změny:**

Sjednocení podkladu fasády v místě mezi novou přístavbou schodiště a stávající budovou. Vyrovnání podkladu okolo zadržek oken O09 a vybouraných říms. Celoplošné provedení fasádní síťoviny a nové probarvené omítky dle stávající fasády objektu. Provedení soklové části probarvenou fasádou se vzhledem terazza.

**SO 01**

**Komentáře a informace (náklady, časové vlivy, odkazy na přílohy):**

**Potvrzení předání a převzetí:**

Společnost	Jméno	Vystavil	Převzal	Datum	Poznámka
Metrostav DIZ s.r.o.		X			
Technický dozor investora			X		
SNEO a.s.			X		

**B. Schválení změnového listu / Confirmation of Variation Agreement (nákladů, časových vlivů a dalších)**

**Dohodnutá cena změny / Cost Agreed in the Amount of**

**SO: 01 (ZŠ Emy Destinnové)**

Přípočty celkem 129 932,99 Kč

Odečty celkem - 13 795,15 Kč

**Celkem za změnový list 116 137,84 Kč**

Vliv na HMG:

Ostatní vlivy (dopady do standardu):

Popis:

Popis:

Klasifikace: Akceptováno

Zástupce dodavatele:

Metrostav DIZ s.r.o.

Signed

Datum:

1.6.2022

Technický dozor investora:

Signed

Datum:

1.6.2022

Zástupce objednatel:

SNEO a.s.

Signed

Datum:

1.6.2022

Distribuce:

Objednatel



Zhotovitel



GP/AD



TDI



Výkaz výměr pro změnový list č. 028

Stavba : Půdní vestavba, ZŠ Emy Destinnové a ZŠ nám. Svobody

Objekt: SO 01

ZL 028 - Finální úprava fasády

Objednavatel: Městská část Praha 6 (zastoupené SNEO,a.s.)

PC	Typ	Kód	Popis	Mj	Množství
<b>SO: 01 (ZŠ Emy Destinnové)</b>					
<b>Odečet</b>					
122		622323041R00	Penetrace podkladu	m2	-17,030
			Fasády:		
			zazdívkový stáv.fasády:17,03		17,030
123		622481211RT2	Montáž výztužné sítě(perlinky)do stěrky-vněj.stěny, včetně výztužné sítě a stěrkového tmelu	m2	-17,030
			Fasády:		
			zazdívkový stáv.fasády:17,03		17,030
124		622472162R00	Omítka stěn vnější z MS , dle stávající fasády	m2	-17,030
			Fasády:		
			zazdívkový stáv.fasády:17,03		17,030
125		622471312R00	Nátěr stěn barvou disperzní složitost 1, 2, dle stávající fasády	m2	-17,030
			Fasády:		
			zazdívkový stáv.fasády:17,03		17,030
<b>Přípočet</b>					
N		622135001	Vyrovnaní podkladu vnějších stěn maltou vápenocementovou tl do 10 mm	m2	17,030
			Fasády:		
			zazdívkový stáv.fasády:17,03		17,030
N		622135002	Vyrovnaní podkladu vnějších stěn maltou cementovou tl do 10 mm	m2	8,000
			Fasády:		
			sokl: 8,00		8,000
			zazděné okná: 2,6*1,3*2		6,760
N		622135091	Příplatek k vyrovnaní vnějších stěn maltou vápenocementovou za každých dalších 5 mm tl	m2	51,090
			Fasády:		
			zazdívkový stáv.fasády:17,03*3		51,090
N		622135092	Příplatek k vyrovnaní vnějších stěn maltou cementovou za každých dalších 5 mm tl	m2	32,000
			Fasády:		
			sokl: 8,00*4		32,000
			zazděné okná: 2,6*1,3*2*4		27,040
122		622323041R00	Penetrace podkladu	m2	65,031
			plocha omítek		
			šířka x výška stěny: 3,3 x 16,617		54,836
			odečet vyplní otvorů : 0,75 x 2,4 x 3		-5,400
			ostění otvorů : 0,33 x (0,75+2,4*2) x 3		5,495
			oprava klín po garáži: 1,00*10,10		10,100
123		622481211RT2	Montáž výztužné sítě(perlinky)do stěrky-vněj.stěny, včetně výztužné sítě a stěrkového tmelu	m2	65,031
			plocha omítek		
			šířka x výška stěny: 3,3 x 16,617		54,836
			odečet vyplní otvorů : 0,75 x 2,4 x 3		-5,400
			ostění otvorů : 0,33 x (0,75+2,4*2) x 3		5,495
			oprava klín po garáži: 1,00*10,10		10,100
N		622151001	Penetrační akrylátový nátěr vnějších pastovitých tenkovrstvých omítek stěn	m2	65,031
			plocha omítek		
			šířka x výška stěny: 3,3 x 16,617		54,836
			odečet vyplní otvorů : 0,75 x 2,4 x 3		-5,400
			ostění otvorů : 0,33 x (0,75+2,4*2) x 3		5,495
			oprava klín po garáži: 1,00*10,10		10,100
124		622472162R00	Omítka stěn vnější z MS , dle stávající fasády	m2	46,931
			plocha omítek		
			šířka x výška stěny: 3,3 x 16,617		54,836
			odečet vyplní otvorů : 0,75 x 2,4 x 3		-5,400
			ostění otvorů : 0,33 x (0,75+2,4*2) x 3		5,495
			odečet sokl: 8,00		-8,000
125		622471312R00	Nátěr stěn barvou disperzní složitost 1, 2, dle stávající fasády	m2	57,031
			plocha omítek		
			šířka x výška stěny: 3,3 x 16,617		54,836
			odečet vyplní otvorů : 0,75 x 2,4 x 3		-5,400
			ostění otvorů : 0,33 x (0,75+2,4*2) x 3		5,495
			odečet sokl: 8,00		-8,000
			oprava klín po garáži: 1,00*10,10		10,100
N		622311754RTX - R	Omítka probarvená - vzhled terazza	m2	47,750
			sokl stávající strana: 8,00 + 10,10*2,50		33,250
			sokl schodišťová věž: 14,50		14,500
N		R	Lemování z Cu plechu zdí, tvrdá krytina, rš 280 mm, příponky,kotvení,doplňky,detaily,D+M	m	5,000
			oprava sever klín po garáži: 5,000		5,000
		967032974	Odsekání plošných fasádních prvků představených před lic zdíva 80 mm	m2	8,000
			sokl stávající strana: 8,00		8,000
		979082111R00	Vnitrostaveništní doprava suti do 10 m	t	0,864
		979082121R00	Příplatek k vnitrost. dopravě suti za dalších 5 m	t	12,096
		979081111R00	Odvoz suti a výbour. hmot na skládku do 1 km	t	0,864
		979999998R00	Poplatek za skládku suti 5% příměsí	t	0,864
		979081121R00	Příplatek k odvozu za každý další 1 km	t	8,640
		999281111R00	Přesun hmot pro opravy a údržbu do výšky 25 m	t	2,712

**SO: 01 (ZŠ Emy Destinnové)**

Přípočty celkem 129 932,99 Kč

Odečty celkem -13 795,15 Kč

**Celkem 116 137,84 Kč**

BÍLÁ 10m<sup>2</sup>

DOPLNĚNÍ  
KLEMPÍŘ-

BROUŠENÉ  
TERAČO  
25m<sup>2</sup>



Půdní vestavba - ZŠ Emy Destinové a ZŠ nám. Svobody

Change Order / Změnový list

Objednatel: Městská část Praha 6 (zaspoupená SNEO, a.s.)  
 Generální dodavatel: Metrostav DIZ s.r.o.

**A. Proposal of Variation Agreement / Návrh Změnového Listu**

Název změnového listu: Doplnění zábradlí před okna školky

ZL č. 29

Počet příloh:

Zdůvodnění změny:

1 V místě odstraněných venkovních schodišť do MŠ v 2.NP bylo třeba doplnit zábradlí pro zajištění bezpečnosti, vč. doplnění oplechování parapetu.

SO 01

Technický popis změny:

1 Doplnění zábradlí, kotvení a začištění fasády

SO 01

Komentáře a informace (náklady, časové vlivy, odkazy na přílohy):

**Potvrzení předání a převzetí:**

Společnost	Jméno	Vystavil	Převzal	Datum	Poznámka
Metrostav DIZ s.r.o.		X			
Technický dozor investora			X		
SNEO a.s.			X		

**B. Schválení změnového listu / Confirmation of Variation Agreement (nákladů, časových vlivů a dalších)**

Dohodnutá cena změny / Cost Agreed in the Amount of

SO: 01 (ZŠ Emy Destinové)

Přípočty celkem 23 411,82 Kč

Odečty celkem - Kč

Celkem za změnový list 23 411,82 Kč

Vliv na HMG: A [redacted] ostatní vlivy (dopady do standardu):

Popis: termín dokončení 25.8.2022 [redacted] popis:

20.8.22

Klasifikace: Akceptováno

Zástupce dodavatele:

Metrostav DIZ s.r.o. [redacted] Sign

Datum: 1.6.22

Technický dozor investora:

[redacted] Sign

Datum: 1.6.2022

Zástupce objednatel:

SNEO a.s. [redacted] Sign

Datum: 7.6.2022

Distribuce:

Objednatel



Zhotovitel



GP/AD



TDI



Výkaz výměr pro změnový list č. 029

Stavba : Půdní vestavba, ZŠ Emy Destinové a ZŠ nám. Svobody

Objekt: SO 01

ZL 029 - Doplnění zábradlí před okna školky

Objednavatel: Městská část Praha 6 (zastoupená SNEO,a.s.)

PC	Typ	Kód	Popis	MJ	Množství
<b>SO: 01 (ZŠ Emy Destinové)</b>					
<b>Přípočet</b>					
	N	767163121	Montáž kompletního kovového zábradlí přímého z dílců v rovině (na rovné ploše) kotveného do betonu	m	2,200
	N	953961212	Kotvy chemické s vyvrtáním otvoru do betonu, železobetonu nebo tvrdého kamene chemická patrona, velikost M 10, hloubka 90 mm	kus	4,000
	N	R	Zábradlí v práškové barvě, sloupky 60x60mm, výplň z pásové oceli 60/4 po vzdálenostech 80mm + madlo	m	2,200
	N	998767203R00	Přesun hmot pro zámečnické konstr., výšky do 24 m	%	2,200
	N	764236443	Oplechování parapetů z měděného plechu rovných celoplošně lepených, bez rohů rš 250 mm	m	2,200
			<i>Délka: 2,200</i>		<i>2,200</i>
	N	998764203R00	Přesun hmot pro klempířské konstr., výšky do 24 m	%	2,100
	N	95.1	Drobné pomocné zednické práce	h	6,000
			<i>Demontáž starého parapetu z obkladů</i>		
			<i>Příprava podkladu pro nový parapet</i>		
			<i>Začištění</i>		

**SO: 01 (ZŠ Emy Destinové)**

Přípočty celkem	23 411,82 Kč
Odečty celkem	0,00 Kč
<b>Celkem</b>	<b>23 411,82 Kč</b>

Půdní vestavba - ZŠ Emy Destinnové a ZŠ nám. Svobody

Change Order / Změnový list

Objednatel: Městská část Praha 6 (zaspoupená SNEO, a.s.)  
 Generální dodavatel: Metrostav DIZ s.r.o.

**A. Proposal of Variation Agreement / Návrh Změnového Listu**

Název změnového listu: Doplnění lité teracové podlahy

ZL č. 30

Počet příloh:

Zdůvodnění změny:

1 Doplnění lité teracové podlahy v místě vybouraných schůdků 4.NP před vstupem na terasy. SO 01

Technický popis změny:

1 Doplnění a vyrovnání hrubé podlahy a vylití teracové podlahy. SO 01

Komentáře a informace (náklady, časové vlivy, odkazy na přílohy):

**Potvrzení předání a převzetí:**

Společnost	Jméno	Vystavil	Převzal	Datum	Poznámka
Metrostav DIZ s.r.o.		X			
Technický dozor investora			X		
SNEO a.s.			X		

**B. Schválení změnového listu / Confirmation of Variation Agreement (nákladů, časových vlivů a dalších)**

Dohodnutá cena změny / Cost Agreed in the Amount of

SO: 01 (ZŠ Emy Destinnové)

Přípočty celkem 37 531,23 Kč

Odečty celkem - Kč

Celkem za změnový list 37 531,23 Kč

Vliv na HMG:	Ostatní vlivy (dopady do standardu):
Popis:	Popis:

Klasifikace:	Akceptováno		
Zástupce dodavatele:			
Metrostav DIZ s.r.o.	Signed		Datum: 1.6.22
Technický dozor investora:			
	Signed		Datum: 1.6.2022
Zástupce objednatel:			
SNEO a.s.	Signed		Datum: 1.6.2022

Distribuce:

Objednatel  Zhotovitel  GP/AD  TDI

Výkaz výměr pro změnový list č. 030

Stavba : Půdní vestavba, ZŠ Emy Destinnové a ZŠ nám. Svobody

Objekt: SO 01

Zl 030 - Teracová podlaha

Objednavatel: Městská část Praha 6 (zastoupená SNEO,a.s.)

PČ	Typ	Kod	Popis	MJ	Množství
<b>SO: 01 (ZŠ Emy Destinnové)</b>					
<b>Přípočet</b>					
	N	965042231	Bourání podkladů pod dlažby nebo mazanin betonových nebo z litého asfaltu tl přes 100 mm pl do 4 m2	m3	1,232
			objem schodu: 1*2,8*0,2		0,560
			objem pod schodem: 1,2*2,8*0,2		0,672
	N	977311112	Řezání stávajících betonových mazanin nevyztužených hl do 100 mm	m	8,400
			délka: 2,800*3		8,400
219		979082111R00	Vnitrostaveništní doprava sutí do 10 m	t	2,710
			1,232*2,2		2,710
220		979082121R00	Příplatek k vnitrost. dopravě sutí za dalších 5 m	t	37,946
			1,232*2,2*14		37,946
221		979011111R00	Svislá doprava sutí a vybour. hmot za 2.NP a 1.PP	t	2,710
			1,232*2,2		2,710
222		979011121R00	Příplatek za každé další podlaží	t	10,842
			1,232*2,2*4		10,842
223		979081111R00	Odvoz sutí a vybour. hmot na skládku do 1 km	t	2,710
			1,232*2,2		2,710
224		979081121R00	Příplatek k odvozu za každý další 1 km	t	27,104
			1,232*2,2*10		27,104
	N	773521260	Podlaha z barevného litého teraca prostá tloušťky do 20 mm	m2	3,360
			plocha: 1,2*2,8		3,360
	N	773529190	Příplatek k cenám za plochu do 5 m2 jednotlivě	m2	3,360
			plocha: 1,2*2,8		3,360
	N	773513113	Ostatní práce vložení dilatace na připravený podklad a spáru (materiál ve specifikaci) kamenné kostičky	m	4,000
			délka: 4		4,000
	N	58381009	kostka mramorová bílá vel 20/20	m2	0,080
			plocha: 4*0,02		0,080
	N	773993905	Ošetření podlahy z litého teraca polymerním voskem	m2	3,360
	N	773993907	Impregnace podlahy z litého teraca	m2	3,360
	N	998773103	Přesun hmot tonážní pro podlahy teracové lité v objektech v přes 12 do 24 m	t	0,226
	N	998773181	Příplatek k přesunu hmot tonážní 773 prováděný bez použití mechanizace	t	0,226
	N	998773192	Příplatek k přesunu hmot tonážní 773 za zvětšený přesun do 100 m	t	0,226
129		632443331R00	Potěr cementový CT-C30, přes 500 m2, tl. 50 mm, samonivelační	m2	3,360
			plocha: 1,2*2,8		3,360
133		631361921RT4	Výztuž mazanin svařovanou sítí, průměr drátu 6,0, oka 100/100 mm KH30	t	0,010
244		713121111RT1	Izolace tepelná podlah na sucho, jednovrstvá, materiál ve specifikaci	m2	3,360
			plocha: 1,2*2,8		3,360
246		28376332R	Deska XPS 5000 CS 1250 x 600 x 60 mm zelená, hladká s polodrážkou	m2	3,360
			plocha: 1,2*2,8		3,360
	N	95.1	Drobné pomocné zednické práce	h	15,000
			Zednické začistění		5,000
			Začistění pod schodem při vstupu na terasu		5,000
			Oprava stávajícího soklu		5,000
	N	95.2	Náklady na dopravu strojů - práce malého rozsahu	km	48,000
	N	952901111R00	Vyčištění budov o výšce podlaží do 4 m	m2	25,000
			Společné prostory pro provedení opravy		25,000

**SO: 01 (ZŠ Emy Destinnové)**

Přípočty celkem

37 531,23 Kč

Odečty celkem

0,00 Kč

**Celkem**

**37 531,23 Kč**



Půdní vestavba - ZŠ Emy Destinové a ZŠ nám. Svobody

Change Order / Změnový list

Objednatel: Městská část Praha 6 (zaspoupená SNEO, a.s.)  
 Generální dodavatel: Metrostav DIZ s.r.o.

**A. Proposal of Variation Agreement / Návrh Změnového Listu**

Název změnového listu: Doplnění dveří

ZL č. 31

Počet příloh:

Zdůvodnění změny:

1 Po konzultaci s uživatelem byly z provozních důvodů upraveny polohy datových rozvaděčů a přístup k nim (dveře).  
 Pro přístup do půdního prostoru se osadí nové dveře D/557.  
 V knihovně je z provozních důvodů doplněn průchod.

SO 01

Technický popis změny:

1 Doplnění výplní otvorů

SO 01

Komentáře a informace (náklady, časové vlivy, odkazy na přílohy):

**Potvrzení předání a převzetí:**

Společnost	Jméno	Vystavil	Převzal	Datum	Poznámka
Metrostav DIZ s.r.o.		X			
Technický dozor investora			X		
SNEO a.s.			X		

**B. Schválení změnového listu / Confirmation of Variation Agreement (nákladů, časových vlivů a dalších)**

Dohodnutá cena změny / Cost Agreed in the Amount of

SO: 01 (ZŠ Emy Destinové)

Přípočty celkem 51 687,00 Kč

Odečty celkem - Kč

**Celkem za změnový list 51 687,00 Kč**

Vliv na HMG: Ostatní vlivy (dopady do standardu):

Popis: Popis:

Klasifikace: Akceptováno

Zástupce dodavatele:

Metrostav DIZ s.r.o. ....  
 Sign

Datum: 1.6.2022

Technický dozor investora:

.....  
 Sign

Datum: 1.6.2022

Zástupce objednatel:

SNEO a.s. ....  
 Sign

Datum: 1.6.2022

Distribuce:

Objednatel

Zhotovitel

GP/AD

TDI

Výkaz výměr pro změnový list č. 031

Stavba : Půdní vestavba, ZŠ Emy Destinové a ZŠ nám. Svobody

Objekt: SO 01

ZL 031 - Doplnění dveří

Objednavatel: Městská část Praha 6 (zastoupená SNEO,a.s.)

PČ	Typ	Kód	Popis	MJ	Množství
----	-----	-----	-------	----	----------

SO: 01 (ZŠ Emy Destinové)					
Přípočet					
	N	D/557	Dveře vnitřní,Otevíravé,Plně,GP02,800/2100,1-křídle,EW 30 DP3-C2,min. Dřevotříška,DTD deska,HPL laminát,obložková zárubeň,falcová,nerez,cylindrický,samozavírač,kotvení,doplňky,detaily,D+M	kus	1,000
		R	Úprava podlahy a SDK rastru pro osazení dveří D/557	kus	1,000
	343	REK	Dveře vnitřní,Otevíravé,Plně,GP02,900/2100,1-křídle,Dřevotříška,DTD deska,HPL laminát,bílá RAL 9010,obložková zárubeň,Bezfalcová,bílá RAL 9010,Kartáčovaný nerez,cylindrický,kotvení,doplňky,detaily,D+M	kus	1,000
			<a href="#">Dveře k datovému rozvaděči</a>		
	N	R	Úprava podlahy a SDK rastru pro osazení dveří D/557 a rozvaděče	kus	1,000
	N	R	Dodatečná úprava, vytvoření prostupu mezi místnostmi E502 a E501, dplnění ostění, nadpraží a podlahy.	kus	1,000

**SO: 01 (ZŠ Emy Destinové)**

Přípočty celkem	51 687,00 Kč
Odečty celkem	0,00 Kč
<b>Celkem</b>	<b>51 687,00 Kč</b>

Půdní vestavba - ZŠ Emy Destinnové a ZŠ nám. Svobody

Change Order / Změnový list

Objednatel: Městská část Praha 6 (zaspoupená SNEO, a.s.)  
 Generální dodavatel: Metrostav DIZ s.r.o.

**A. Proposal of Variation Agreement / Návrh Změnového Listu**

Název změnového listu: Lavičky u kleštin

ZL č. 32

Počet příloh:

Zdůvodnění změny:

1 Požadavek na PO odolnost stropu mezi kleštinami byl GP navržen pomocí laviček s náležitou odolností. Tyto lavičky budou následně v interiéru využity pro sezení. SDK konstrukce zakrývající stávající kleštiny dle požadovaného rozsahu viz výkres 129. **SO 01**

Technický popis změny:

1 Doplnění desky do čela kleštin. **SO 01**

Komentáře a informace (náklady, časové vlivy, odkazy na přílohy):

**Potvrzení předání a převzetí:**

Společnost	Jméno	Vystavil	Převzal	Datum	Poznámka
Metrostav DIZ s.r.o.		X			
Technický dozor investora			X		
SNEO a.s.			X		

**B. Schválení změnového listu / Confirmation of Variation Agreement (nákladů, časových vlivů a dalších)**

Dohodnutá cena změny / Cost Agreed in the Amount of

SO: 01 (ZŠ Emy Destinnové)

Přípočty celkem 18 436,28 Kč

Odečty celkem - Kč

Celkem za změnový list 18 436,28 Kč

Vliv na HMG: ANO NE Ostatní vlivy (dopady do standardu):

Popis: Popis:

Klasifikace: Akceptováno

Zástupce dodavatele:

Metrostav DIZ s.r.o. Signed

Datum: 1.6.22

Technický dozor investora:

Signed

Datum: 1.6.2022

Zástupce objednatele:

SNEO a.s. Signed

Datum: 7.6.2022

Distribuce:

Objednatel



Zhotovitel



GP/AD



TDI



Výkaz výměr pro změnový list č. 032

Stavba : Půdní vestavba, ZŠ Emy Destinnové a ZŠ nám. Svobody

Objekt: SO 01

ZL 032 - Lavičky u kleštin

Objednavatel: Městská část Praha 6 (zastoupená SNEO, a.s.)

PČ	Typ	Kód	Popis	MJ	Množství
<b>SO: 01 (ZŠ Emy Destinnové)</b>					
<b>Přípočet</b>					
	N	R	Dodávka a montáž SDK předsazených stěn, ocelová konstrukce UW a CW profil tl. 50mm, desky 2x Fermacell tl. 12,5mm	bm	7,260
			Délka: 3,00 kusy * 2,42 m		7,260
	N	R	SDK zakončení předsazených stěn, desky 2x Fermacell tl. 12,5mm, v.č. AL hran a vytmelení, vybroušení	ks	8,000

**SO: 01 (ZŠ Emy Destinnové)**

Přípočty celkem	18 436,28 Kč
Odečty celkem	0,00 Kč
<b>Celkem</b>	<b>18 436,28 Kč</b>

Půdní vestavba - ZŠ Emy Destinové a ZŠ nám. Svobody

Change Order / Změnový list

Objednatel:	Městská část Praha 6 (zaspoupená SNEO, a.s.)
Generální dodavatel:	Metrostav DIZ s.r.o.

**A. Proposal of Variation Agreement / Návrh Změnového Listu**

Název změnového listu:	Stavební práce k dveřím
ZL č. 33	Počet příloh:

Zdůvodnění změny:

1	Průzkumem před prováděním výměny výplně otvorů, zhotovitel zjistil dřevěné konstrukce ostění a nadpraží. Tyto je pro zachování požární odolnosti dveří nutno nahradit zděnou konstrukcí.	SO 01
---	------------------------------------------------------------------------------------------------------------------------------------------------------------------------------------------	-------

Technický popis změny:

1	Budou vybourány dřevěné konstrukce a vyzděna nová ostění a nadpraží, kotvená do stávajících konstrukcí.	SO 01
---	---------------------------------------------------------------------------------------------------------	-------

Komentáře a informace (náklady, časové vlivy, odkazy na přílohy):

**Potvrzení předání a převzetí:**

Společnost	Jméno	Vystavil	Převzal	Datum	Poznámka
Metrostav DIZ s.r.o.		X			
Technický dozor investora			X		
SNEO a.s.			X		

**B. Schválení změnového listu / Confirmation of Variation Agreement (nákladů, časových vlivů a dalších)**

Dohodnutá cena změny / Cost Agreed in the Amount of

SO: 01 (ZŠ Emy Destinové)

Přípočty celkem	76 945,52 Kč
Odečty celkem	- Kč
<b>Celkem za změnový list</b>	<b>76 945,52 Kč</b>

Vliv na HMG:	Ano	Ostatní vlivy (dopady do standardu):
Popis: Příprava jednoho patra na jedné škole bude trvat 7 pracovních dnů. Při zahájení prací 15.06.2022 bude konečný termín splněn.		Popis:

Klasifikace:	Akceptováno	
Zástupce dodavatele:		
Metrostav DIZ s.r.o.	.....	Datum: 1.6.2022
	Signe	
Technický dozor investora:		
	.....	Datum: 1.6.2022
	Signe	
Zástupce objednatel:		
SNEO a.s.	.....	Datum: 1.6.2022
	Signe	

Distribuce:

Objednatel  Zhotovitel  GP/AD  TDI

Výkaz výměr pro změnový list č. 033

Stavba : Půdní vestavba, ZŠ Emy Destinové a ZŠ nám. Svobody

Objekt: SO 01

ZL 033 - stavební práce k dveřím

Objednavatel: Městská část Praha 6 (zastoupená SNEO,a.s.)

PC	Typ	Kód	Popis	MJ	Množství
<b>ZŠ Emy Destinové (SO01)</b>					
<b>Přípočet</b>					
	762	762711820	Demontáž prostorových vázaných kcí z hraněného žeziva průřezové pl přes 120 do 224 cm2	m	83,008
			pro GP06: (1,060+2,226*2)*4		22,048
			pro GP07: (1,460+2,360*2)*9		55,620
			pro GP08: (1,400+1,970*2)*1		5,340
	41	317121049R00	Překlad nenosný pórobeton, světlost otv. do 375 cm, překlad nosný 250 x 12,4 x 15 cm	kus	14,000
			14 kusů (1kus/dveře)		14,000
	014	349231811.R1	Přizdívka ostění z pórobetonových hladkých tvárníc tl přes 80 do 150 mm	m2	9,634
			pro GP06: (2,226*0,15)*2*4		2,671
			pro GP07: (2,360*0,15)*2*9		6,372
			pro GP08: (1,970*0,15)*2*1		0,591
	N	342291131	Ukotvení příček plochými kotvami, do konstrukce betonové	m	64,228
			pro GP06: 2,226*2*4		17,808
			pro GP07: 2,360*2*9		42,480
			pro GP08: 1,970*2*1		3,940
	N	95.1	Drobné pomocné zednické práce	h	56,000
			napojení na stavající kce, začistění, domalování po montáži dveří		
			4 hodin x 14 dveří		56,000
	228	999281111R00	Přesun hmot pro opravy a údržbu do výšky 25 m	t	2,671
	219	979082111R00	Vnitrostaveništní doprava suti do 10 m	t	0,830
			83,00*0,01		0,830
	220	979082121R00	Příplatek k vnitrost. dopravě suti za dalších 5 m	t	11,620
			83,00*0,01*14		11,620
	221	979011111R00	Svislá doprava suti a vybour. hmot za 2.NP a 1.PP	t	0,830
			83,00*0,01		0,830
	222	979011121R00	Příplatek za každé další podlaží	t	3,320
			83,00*0,01*4		3,320
	223	979081111R00	Odvoz suti a vybour. hmot na skládku do 1 km	t	0,830
			83,00*0,01		0,830
	224	979081121R00	Příplatek k odvozu za každý další 1 km	t	8,300
			83,00*0,01*10		8,300
	227	979999998R00	Poplatek za skládku suti 5% přiměsí	t	0,830
			83,00*0,01		0,830

**SO: 01 (ZŠ Emy Destinové)**

Přípočty celkem

76 945,52 Kč

Odečty celkem

0,00 Kč

**Celkem**

**76 945,52 Kč**

Půdní vestavba - ZŠ Emy Destinové a ZŠ nám. Svobody

Change Order / Změnový list

Objednatel: Městská část Praha 6 (zaspoupená SNEO, a.s.)  
 Generální dodavatel: Metrostav DIZ s.r.o.

**A. Proposal of Variation Agreement / Návrh Změnového Listu**

Název změnového listu: Doplnění lišt a vypínačů v místnostech : 259, 353, 441

ZL č. 34

Počet příloh:

Zdůvodnění změny:

1 Úprava stávající elektroinstalace SO 01

Technický popis změny:

1 Zališťování a úprava stávající elektroinstalace na nové SDK příčky. SO 01

Komentáře a informace (náklady, časové vlivy, odkazy na přílohy):

**Potvrzení předání a převzetí:**

Společnost	Jméno	Vystavil	Převzal	Datum	Poznámka
Metrostav DIZ s.r.o.		X			
Technický dozor investora			X		
SNEO a.s.			X		

**B. Schválení změnového listu / Confirmation of Variation Agreement (nákladů, časových vlivů a dalších)**

Dohodnutá cena změny / Cost Agreed in the Amount of

SO: 01 (ZŠ Emy Destinové)

Přípočet 6 984,00 Kč

Odečet - Kč

Celkem za změnový list 6 984,00 Kč

Vliv na HMG: Ostatní vlivy (dopady do standardu):

Popis: Popis:

Klasifikace: Akceptováno

Zástupce dodavatele:

Metrostav DIZ s.r.o. Signed

Datum: 1.6.22

Technický dozor investora:

Signed

Datum: 1.6.2022

Zástupce objednatele:

SNEO a.s. Signed

Datum: 7.6.2022

Distribuce:

Objednatel



Zhotovitel



GP/AD



TDI



**Výkaz výměr pro změnový list č. 034**

Stavba : Půdní vestavba, ZŠ Emy Destinnové a ZŠ nám. Svobody

Objekt: SO 01 a SO 02

ZL 034 - Doplnění lišt a vypínačů v místnostech : 441, 353, 259

Objednavatel: Městská část Praha 6 (zastoupená SNEO,a.s.)

PČ	Typ	Kód	Popis	MJ
<b>SO: 01 (ZŠ Emy Destinnové)</b>				
Úprava stávající elektroinstalace v místnostech : 441, 353, 259				
	121	M21.100	Úpravy stáv. elektroinstalace	hod

**SO: 01 (ZŠ Emy Destinnové)**

Přípočty celkem

Odečty celkem

Celkem

6 984,00 Kč



Půdní vestavba - ZŠ Emy Destinnové a ZŠ nám. Svobody

Change Order / Změnový list

Objednatel: Městská část Praha 6 (zaspoupená SNEO, a.s.)  
 Generální dodavatel: Metrostav DIZ s.r.o.

**A. Proposal of Variation Agreement / Návrh Změnového Listu**

Název změnového listu: Větrání pro datové rozvaděče

ZL č. 40

Počet příloh:

**Zdůvodnění změny:**

Datové rozvaděče, přesunuté do nových pozic, je potřeba odvětrat. GP navrhl doplnění radiálních ventilátorů včetně prostorového termostatu. Odvod vzduchu je napojen do komínového průduchu. **SO 01**

**Technický popis změny:**

Doplnění radiálních ventilátorů včetně prostorového termostatu do pozice nově osazované datového rozvaděče v prostoru 5.NP, napojení přípojovacího potrubí do komínového tělesa opatřené požární ucpávkou a tepelnou izolací. **SO 01**

**Komentáře a informace (náklady, časové vlivy, odkazy na přílohy):**

**Potvrzení předání a převzetí:**

Společnost	Jméno	Vystavil	Převzal	Datum	Poznámka
Metrostav DIZ s.r.o.		X			
Technický dozor investora			X		
SNEO a.s.			X		

**B. Schválení změnového listu / Confirmation of Variation Agreement (nákladů, časových vlivů a dalších)**

**Dohodnutá cena změny / Cost Agreed in the Amount of**

SO: 01 (ZŠ Emy Destinnové)

Přípočty celkem 11 512,16 Kč

Odečty celkem - Kč

**Celkem za změnový list 11 512,16 Kč**

Vliv na HMG:	Ostatní vlivy (dopady do standardu):
Popis:	Popis:

Klasifikace:	Akceptováno	
Zástupce dodavatele:		
Metrostav DIZ s.r.o.	Signed	Datum: 1.6.22
Technický dozor investora:		
	Signed	Datum: 1.6.2022
Zástupce objednatel:		
SNEO a.s.	Signed	Datum: 1.6.2022

Distribuce:

Objednatel  Zhotovitel  GP/AD  TDI

Výkaz výměr pro změnový list č. 040

Stavba : Půdní vestavba, ZŠ Emy Destinnové a ZŠ nám. Svobody

Objekt: SO 01

ZL 040 - Větrání pro datové rozvadeče

Objednavatel: Městská část Praha 6 (zastoupená SNEO,a.s.)

PC	Typ	Kód	Popis	MJ	Mnozství
----	-----	-----	-------	----	----------

SO: 01 (ZŠ Emy Destinnové)					
Přípočet					
	N	R	Nástěnný radiální ventilátor EBB 250 T Design Vo=250m3/h, pex=50Pa, P=68/43W, U=230V (278x246x162,5mm váha 2,2kg) dodáno vč: prostorový termost RTR, D+M	ks	1,000
	1A.30	751510041	Kruhové potrubí SPIRO, d100 vč. tvarovek a montáže	m	1,000
	1A.43	751581111	Požární izolace z minerální plsti s Al. folií, min. odolnost 30 minut vč. montáže	m2	0,314
	1A.47	751581352	Požární ucpávka kruhové potrubí do d200 vč. montáže	ks	1,000
	N	95.1	Drobné pomocné zednické práce	h	7,500
			příprava prostoru v půdě - provizorní podlaha		
			rozebrání cihel		
			zpětné doplnění a zamaltování kolem prostupu		
			demontáž provizorní podlahy		

SO: 01 (ZŠ Emy Destinnové)

Přípočty celkem	11 512,16 Kč
Odečty celkem	0,00 Kč
<b>Celkem</b>	<b>11 512,16 Kč</b>

**Půdní vestavba - ZŠ Emy Destinnové a ZŠ nám. Svobody**  
**Change Order / Změnový list**

Objednatel: Městská část Praha 6 (zaspoupená SNEO, a.s.)  
Generální dodavatel: Metrostav DIZ s.r.o.

**A. Proposal of Variation Agreement / Návrh Změnového Listu**

Název změnového listu: Ocelový rám pro dveře

ZL č. 43

Počet příloh:

**Zdůvodnění změny:**

Doplnění ocelové konstrukce pro ztužení ukotvení masivních dveří. SO 01

**Technický popis změny:**

Doplnění ocelového jeklového profilu 100/100 SDK konstrukce pro bezpečné ukotvení dveří a eliminaci chvění konstrukce při otvírání dveří. Doplnění stojek po obou stranách dveří a paždík přes celou místnost v úrovni dveří. SO 01

**Komentáře a informace (náklady, časové vlivy, odkazy na přílohy):**

**Potvrzení předání a převzetí:**

Společnost	Jméno	Vystavil	Převzal	Datum	Poznámka
Metrostav DIZ s.r.o.		X			
Technický dozor investora			X		
SNEO a.s.			X		

**B. Schválení změnového listu / Confirmation of Variation Agreement (nákladů, časových vlivů a dalších)**

**Dohodnutá cena změny / Cost Agreed in the Amount of**

SO: 01 (ZŠ Emy Destinnové)

Přípočty celkem 19 376,78 Kč

Odečty celkem - Kč

**Celkem za změnový list 19 376,78 Kč**

Vliv na HMG: Ostatní vlivy (dopady do standardu):

Popis: Popis:

Klasifikace: Akceptováno

**Zástupce dodavatele:**

Metrostav DIZ s.r.o. Signed

Datum: 10.6.22

**Technický dozor investora:**

Signed

Datum: 10.6.2022

**Zástupce objednatele:**

SNEO a.s. Signed

Datum: 10.6.2022

Distribuce:

Objednatel  Zhotovitel  GP/AD  TDI

Výkaz výměr pro změnový list č. 043

Stavba : Půdní vestavba, ZŠ Emy Destinnové a ZŠ nám. Svobody

Objekt: SO 01

ZL 043 - Ocelový rám pro dveře

Objednavatel: Městská část Praha 6 (zastoupená SNEO,a.s.)

PC	Typ	Kod	Popis	MJ	Množství
----	-----	-----	-------	----	----------

SO: 01 (ZŠ Emy Destinnové)					
Přípočet					
	N	767995116	Montáž ostatních atypických zámečnických konstrukcí hmotnosti přes 100 do 250 kg	kg	191,860
			hmotnost kce: $(4,95+2*4,15)*14,48$		191,860
	N	14550301	profil ocelový svařovaný jakost S235 průřez čtvercový 100x100x5mm	t	0,211
			$(4,95+2*4,15)*14,48/1000*1,10$		0,211
	N	953961212	Kotvy chemické s vyvrtáním otvoru do betonu, železobetonu nebo tvrdého kamene chemická patrona, velikost M 10, hloubka 90 mm	kus	12,000
441		998767203R00	Přesun hmot pro zámečnické konstr., výšky do 24 m	%	2,200

SO: 01 (ZŠ Emy Destinnové)

Přípočty celkem	19 376,78 Kč
Odečty celkem	0,00 Kč
<b>Celkem</b>	<b>19 376,78 Kč</b>



**Půdní vestavba - ZŠ Emy Destinové a ZŠ nám. Svobody**

**Change Order / Změnový list**

Objednatel: Městská část Praha 6 (zaspoupená SNEO, a.s.)  
 Generální dodavatel: Metrostav DIZ s.r.o.

**A. Proposal of Variation Agreement / Návrh Změnového Listu**

Název změnového listu: **Úprava konstrukce zasklení výtahové šachty**

ZL č. **10**

Počet příloh:

**Zdůvodnění změny:**

1 Úspora v konstrukci zasklení výtahové šachty. **SO: 02**

**Technický popis změny:**

1 Provedení ocelové konstrukce, opláštěné strukturálním zasklením na terče. Železobetonová konstrukce střech výtahové šachty řešena jako somonosná. Nebude docházet k ovlivňování konstrukcí. **SO: 02**

**Komentáře a informace (náklady, časové vlivy, odkazy na přílohy):**

**Potvrzení předání a převzetí:**

Společnost	Jméno	Vystavil	Převzal	Datum	Poznámka
Metrostav DIZ s.r.o.		X			
Technický dozor investora			X		
SNEO a.s.			X		

**B. Schválení změnového listu / Confirmation of Variation Agreement (nákladů, časových vlivů a dalších)**

**Dohodnutá cena změny / Cost Agreed in the Amount of**

**SO: 02 (ZŠ nám. Svobody)**

Přípočty celkem 568 825,54 Kč

Odečty celkem - 746 383,57 Kč

**Celkem za změnový list - 177 558,03 Kč**

**Vliv na HMG:**

**Ostatní vlivy (dopady do standardu):**

**Popis:**

**Popis:**

**Klasifikace:**

Akceptováno

**Zástupce dodavatele:**

Metrostav DIZ s.r.o.

.....  
Signed

Datum: 16.5.22

**Technický dozor investora:**

.....  
Signed

Datum: 16.5.22

**Zástupce objednatele:**

SNEO a.s.

.....  
Signed

Datum: 18.5.2022

Distribuce:

Objednatel



Zhotovitel



GP/AD



TDI



Výkaz výměr pro změnový list č. 010

Stavba : Půdní vestavba, ZŠ Emy Destínové a ZŠ nám. Svobody

Objekt: SO 02

ZL 010 - výtahová šachta

Objednavatel: Městská část Praha 6 (zastoupená SNEO,a.s.)

PČ	Typ	Kód	Popis	MJ	Množství
<b>SO: 02 (ZŠ nám. Svobody)</b>					
<b>Odečet</b>					
292		PSe/04a	Prosklená venk.stěna AL,2240/19367,vidi.š.50mm,rám, FIX,EPDM,polep,kotvení,doplňky,detaily,D+M	kus	-1,00
293		PSe/04b	Prosklená venk.stěna AL,1940/19367,vidi.š.50mm,rám, FIX,EPDM,polep,kotvení,doplňky,detaily,D+M	kus	-1,00
		998766203R00	Přesun hmot pro truhlářské konstr., výšky do 24 m	%	1,60
<b>Přípočet</b>					
N		767416314	Montáž bodově kotvené fasády LOP pro budovu v přes 12 do 24 m	m2	86,591
			2,34*2,5		5,850
			1,94*19,315		37,471
			2,24*19,317		43,270
N		R	dvojsklo izolační tl 33.1+14+6 mm vnější sklo bezpečnostní nerez rámeček 14 mm	m2	86,591
			2,34*2,5		5,850
			1,94*19,315		37,471
			2,24*19,317		43,270
N		953961212	Kotvy chemickou patronou M 10 hl 90 mm do betonu, ŽB nebo kamene s vyvrtáním otvoru	kus	30,000
N		767428102	Montáž lemování spodního ukončení kovových fasád	m	3,900
			2,00+1,90		3,900
N		19418073	ukončení dolní nezateplená fasáda (okapnice, zakládací profil) Al plech tl 0,7-1,0 mm	m	3,900
			2,00+1,90		3,900
N		767428103	Montáž lemování horního ukončení kovových fasád	m	3,900
			2,00+1,90		3,900
N		19418072	ukončení horní atika r. š. 625 mm Al plech tl 0,7-1,0 mm	m	3,900
			2,00+1,90		3,900
N		767428104	Montáž lemování svíslého ukončení rohového kovových fasád	m	38,630
			19,315*2		38,630
N		19418070	ukončení svíslé koutové r. š. 300 mm Al plech tl 0,7-1,0 mm	m	38,630
			19,315*2		38,630
		998767203R00	Přesun hmot pro zámečnické konstr., výšky do 24 m	%	2,200

**SO: 02 (ZŠ nám. Svobody)**

Přípočty celkem	568 825,54 Kč
Odečty celkem	-746 383,57 Kč
<b>Celkem</b>	<b>-177 558,03 Kč</b>

**Půdní vestavba - ZŠ Emy Destinové a ZŠ nám. Svobody**

**Change Order / Změnový list**

Objednatel:	Městská část Praha 6 (zaspoupená SNEO, a.s.)
Generální dodavatel:	Metrostav DIZ s.r.o.

**A. Proposal of Variation Agreement / Návrh Změnového Listu**

**Název změnového listu:** Úprava počtu plošin invalidních

**ZL č. 24**

**Počet příloh:**

**Zdůvodnění změny:**

1	Původní řešení invalidních plošin nebylo možné z důvodů prostorové kolizi s jídelním výtahem provést. Dochází k úpravě počtu a provedení invalidních plošin a doplnění ramp ve dvoře. Konzultováno s NIPi.	<b>SO 02</b>
---	------------------------------------------------------------------------------------------------------------------------------------------------------------------------------------------------------------	--------------

**Technický popis změny:**

1	Plošiny mezi 1. a 2. NP sdružují do zařízení v pozici na zrcadle schodiště. Ve dvoře doplněna sjezdová rampa.	<b>SO 02</b>
---	---------------------------------------------------------------------------------------------------------------	--------------

**Komentáře a informace (náklady, časové vlivy, odkazy na přílohy):**

**Potvrzení předání a převzetí:**

Společnost	Jméno	Vystavil	Převzal	Datum	Poznámka
Metrostav DIZ s.r.o.		X			
Technický dozor investora			X		
SNEO a.s.			X		

**B. Schválení změnového listu / Confirmation of Variation Agreement (nákladů, časových vlivů a dalších)**

Dohodnutá cena změny / Cost Agreed in the Amount of

**SO: 02 (ZŠ nám. Svobody)**

Přípočty celkem	551 110,73 Kč
Odečty celkem	- 631 275,00 Kč
<b>Celkem za změnový list</b>	<b>- 80 164,27 Kč</b>

<b>Vliv na HMG:</b>		<b>Ostatní vlivy (dopady do standardu):</b>	
<b>Popis:</b>		<b>Popis:</b>	

**Klasifikace:** Akceptováno

**Zástupce dodavatele:**

Metrostav DIZ s.r.o.

Datum:

16.5.22

**Technický dozor investora:**

Datum:

16.5.22

**Zástupce objednatele:**

SNEO a.s.,

Datum:

18.5.2022

Distribuce:

Objednatel



Zhotovitel



GP/AD



TDI





Výkaz výměr pro změnový list č. 024

Stavba : Půdní vestavba, ZŠ Emy Destinové a ZŠ nám. Svobody

Objekt: SO 01

ZL 024 - plošiny pro invalidy

Objednavatel: Městská část Praha 6 (zastoupená SNEO,a.s.)

PČ	Typ	Kód	Popis	MJ	Množství
<b>SO: 02 (ZŠ nám. Svobody)</b>					
<b>Odečet</b>					
418		OS/39	Pojízdná invalidní plošina,šikmá,schodišťová, 1x0,8m,dl.8m,nerez,250kg,kotvy,doplňky,D+M	kus	-1,000
419		OS/40	Pojízdná invalidní plošina,šikmá,schodišťová, 1x0,8m,dl.2,68m,nerez,250kg,kotvy,doplňky,D+M	kus	-1,000
420		OS/41	Pojízdná invalidní plošina,šikmá,schodišťová, 1x0,8m,dl.5,25m,nerez,250kg,kotvy,doplňky,D+M	kus	-1,000
<b>Přípočet</b>					
N		sloučení OS/43 +44	Pojízdná invalidní plošina,šikmá s proměným sklonem, 3x nástupiště, nerez vodící dráha,250kg,kotvy,doplňky,D+M	kus	1,000
K		767163111	Montáž přímého kovového zábradlí z dílců do ocelové konstrukce Vodorovná část zábradlí délka: 6,40+1,60+2,095+2,16	m	12,255 12,255
K		767165114	Montáž zábradlí rovného madla z trubek nebo tenkostěnných profilů svařovaného Madla na strane oken (6,40+0,6)*2	m	14,000 14,000
M		14550246	profil ocelový čtvercový svařovaný 50x50x3mm Sloupky pod rampou (14*0,25/2+10*0,25)*4,48/1000*1,05	t	0,020 0,020
M		13010010	tyč ocelová kruhová jakost S235JR (11 375) D 8mm Kotvení madel 22*0,2*2*0,42/1000*1,05	t	0,004 0,004
M		14550160	profil ocelový obdélníkový svařovaný 70x50x3mm Podlahový rošt (8,00*2+1,60*11+0,495*3)*5,20/1000*1,05	t	0,192 0,192
K		767250111	Montáž ocelových podest šroubováním 1,60*6,40+1,60*2,095	m2	13,592 13,592
K		767590120	Montáž podlahového roštu šroubovaného (8,00*2+1,60*11+0,495*3)*5,20 Kotevní desky 40*0,12*0,12*24	kg	196,266 182,442 13,824
M		55342030	zábradlí sloupky 50x50mm, výplň , madlo 10,095+2,160	m	12,255 12,255
M		55342035	madlo zábradlí pr. 42,4mm 6,895*2	m	13,790 13,790
M		13611306	plech ocelový černý žebrovaný S235JR slza tl 5mm tabule 13,592*41.25/1000*1,2	t	0,673 0,673
M		13611218	plech ocelový hladký jakost S235JR tl 5mm tabule Kotevní desky 40*0,12*0,12*24/1000*1,05	t	0,015 0,015
K		767590190	Příplatek k montáži podlahového roštu za vyřezání a úpravu	kus	20,000
K		767590192	Příplatek k montáži podlahového roštu za úpravu roštu ( krácení )	m	22,000
K		998767203R00	Přesun hmot pro zámečnické konstr., výšky do 24 m	%	2,200
K		789-1	Doprava zinkování 90km	km	90,000 90,000
K		789421532	Žárové stříkání ocelových konstrukcí třídy II ZnAl 100 µm	m2	54,634
K		953961213	Kotvy chemickou patronou M 12 hl 110 mm do betonu, ŽB nebo	kus	28,000
K		953962112	Kotvy chemickým tmelem M 10 hl 80 mm do zdiva z plných cihel s	kus	18,000
K		013244000	Dokumentace pro provádění stavby	ks	1,000

**SO: 02 (ZŠ nám. Svobody)**

Přípočty celkem	551 110,73 Kč
Odečty celkem	-631 275,00 Kč
<b>Celkem</b>	<b>-80 164,27 Kč</b>

Půdní vestavba - ZŠ Emy Destinové a ZŠ nám. Svobody

Change Order / Změnový list

Objednatel: Městská část Praha 6 (zaspoupená SNEO, a.s.)  
 Generální dodavatel: Metrostav DIZ s.r.o.

**A. Proposal of Variation Agreement / Návrh Změnového Listu**

Název změnového listu: Úprava počtu požárních rolet

ZL č. 25

Počet příloh:

**Zdůvodnění změny:**

Na základě nemožnosti instalace požárních rolet dochází k jejímu vypuštění a zazdení příslušného otvoru. Dále dojde k výměně dřevěných okenních parapetů v místě instalovaných požárních rolet. **SO 02**

**Technický popis změny:**

Vypuštění rolety Os 49 v místnostech 122 Provedení zazdívky. Demontáž starých dřevěných parapetů a vytvoření nových parapetů v místnosti 120 (2x), 116, 115. **SO 02**

**Komentáře a informace (náklady, časové vlivy, odkazy na přílohy):**

**Potvrzení předání a převzetí:**

Společnost	Jméno	Vystavil	Převzal	Datum	Poznámka
Metrostav DIZ s.r.o.		X			
Technický dozor investora			X		
SNEO a.s.			X		

**B. Schválení změnového listu / Confirmation of Variation Agreement (nákladů, časových vlivů a dalších)**

**Dohodnutá cena změny / Cost Agreed in the Amount of**

**SO: 02 (ZŠ nám. Svobody)**

Přípočty celkem	13 539,90 Kč
Odečty celkem	- 71 727,30 Kč
<b>Celkem za změnový list</b>	<b>- 58 187,40 Kč</b>

**Vliv na HMG:**      **Ostatní vlivy (dopady do standardu):**

**Popis:**      **Popis:**

**Klasifikace:**      Akceptováno

**Zástupce dodavatele:**

Metrostav DIZ s.r.o.      Signed

Datum: 16.5.22

**Technický dozor investora:**

..... Signed

Datum: 18.5.22

**Zástupce objednatele:**

SNEO a.s.      Signed

Datum: 18.5.2022

Distribuce:

Objednatel       Zhotovitel       GP/AD       TDI

Výkaz výměr pro změnový list č. 025

Stavba : Půdní vestavba, ZŠ Emy Destinové a ZŠ nám. Svobody

Objekt: SO 02

ZL 025 - Požární rolety a zazdívký

Objednavatel: Městská část Praha 6 (zastoupená SNEO,a.s.)

PČ	Typ	Kód	Popis	MJ	Množství
<b>SO: 02 (ZŠ nám. Svobody)</b>					
<b>Odečet</b>					
415		OS/49	Protipožární roleta, textilní, 2200/1200, EW30DP3, gravitační, vodítka, kotvy, doplňky, detaily, D+M	kus	-1,000
<b>Přípočet</b>					
<b>Úprava otvorů pro rolety</b>					
N		340239212	Zazdívka otvorů v příčkách nebo stěnách pl přes 1 do 4 m2 cihlami plnými tl přes 100 mm	m3	3,380
			<i>Plocha otvoru: 2,60*1,30</i>		<i>3,380</i>
42		342948111R00	Ukotvení příček k cihel.konstr. kotvami na hmožd.	m	2,600
			<i>Délka*počet : 1,30*2,00</i>		<i>2,600</i>
N		342291143	Ukotvení zdiva expanzní cementovou maltou tl zdiva přes 100 mm	m	2,600
			<i>Délka*počet : 2,60</i>		<i>2,600</i>
N		999281111R00	Přesun hmot pro opravy a údržbu do výšky 25 m	t	0,865
N		766441825	Demontáž parapetních desek dřevěných nebo plastových šířky přes 300 mm délky přes 2000 mm	kus	4,000
N		781151031	Celoplošné vyrovnání podkladu stěrkou tl 3 mm	m2	7,636
			<i>plocha: 2,300*0,830*4</i>		<i>7,636</i>
N		781474111	Montáž obkladů vnitřních keramických hladkých přes 6 do 9 ks/m2 lepených flexibilním lepidlem	m2	7,636
			<i>plocha: 2,300*0,830*4</i>		<i>7,636</i>
N		781477111	Příplatek k montáži obkladů vnitřních keramických hladkých za plochu do 10 m2	m2	7,636
			<i>plocha: 2,300*0,830*4</i>		<i>7,636</i>
469		781.1	Obklad keramický, 300x600mm, slinutý, bílý, rektifikovaný-dle standardů	m2	8,400
471		998781203R00	Přesun hmot pro obklady keramické, výšky do 24 m	%	4,350

**SO: 02 (ZŠ nám. Svobody)**

Přípočty celkem	13 539,90 Kč
Odečty celkem	-71 727,30 Kč
<b>Celkem</b>	<b>-58 187,40 Kč</b>

Půdní vestavba - ZŠ Emy Destiniové a ZŠ nám. Svobody

Change Order / Změnový list

Objednatel: Městská část Praha 6 (zaspoupená SNEO, a.s.)  
 Generální dodavatel: Metrostav DIZ s.r.o.

**A. Proposal of Variation Agreement / Návrh Změnového Listu**

Název změnového listu: **Finální úprava fasády**

ZL č. 28

Počet příloh:

**Zdůvodnění změny:**

1 Na stavbě bylo zjištěno, že fasády přilehlé k výtahům je třeba alespoň částečně sjednotit. To se dle návrhu zhotovitele provede celoplošným natažením fasádní stěrky s perlínkou. Stěrka bude v barvě okolní omítky, na soklu ve vzhledu terazza. Dozdívky a plochy kolem oken budou vyrovnány, v místě bývalých říms bude plynulý přechod. **SO 02**

**Technický popis změny:**

1 Sjednocení podkladu fasády v místě mezi novou přístavbou schodiště a stávající budovou. Vyrovnání podkladu okolo zazdívek oken O09 a vybouraných říms. Celoplošné provedení fasádní síťoviny a nové probarvené omítky dle stávající fasády objektu. Provedení soklové části probarvenou fasádou se vzhledem terazza. **SO 02**

**Komentáře a informace (náklady, časové vlivy, odkazy na přílohy):**

**Potvrzení předání a převzetí:**

Společnost	Jméno	Vystavil	Převzal	Datum	Poznámka
Metrostav DIZ s.r.o.		X			
Technický dozor investora			X		
SNEO a.s.			X		

**B. Schválení změnového listu / Confirmation of Variation Agreement (nákladů, časových vlivů a dalších)**

**Dohodnutá cena změny / Cost Agreed in the Amount of**

**SO: 02 (ZŠ nám. Svobody)**

Přípočty celkem 115 012,94 Kč

Odečty celkem - 13 770,85 Kč

**Celkem za změnový list 101 242,09 Kč**

Vliv na HMG:

Ostatní vlivy (dopady do standardu):

Popis:

Popis:

Klasifikace: Akceptováno

Zástupce dodavatele:

Metrostav DIZ s.r.o.

Datum:

1.6.22

Technický dozor investora:

Datum:

1.6.2022

Zástupce objednatele:

SNEO a.s.

Datum:

1.6.2022

Distribuce:

Objednatel  Zhotovitel  GP/AD  TDI

Výkaz výměr pro změnový list č. 028

Stavba : Půdní vestavba, ZŠ Emy Destinové a ZŠ nám. Svobody

Objekt: SO 02

ZI 028 - Finální úprava fasády

Objednavatel: Městská část Praha 6 (zastoupené SNEO, a.s.)

PC	Typ	Kód	Popis	MJ	Množství
<b>SO: 02 (ZŠ nám. Svobody)</b>					
<b>Odečet</b>					
	120	622323041R00	Penetrace podkladu	m2	-17,000
			Fasády:		
			zazdivky stáv.fasády:17,00		17,000
	121	622481211RT2	Montáž výtuzné sítě(perlinky)do stěrky-vněj.stěny, včetně výtuzné sítě a stěrkového tmelu	m2	-17,000
			Fasády:		
			zazdivky stáv.fasády:17,00		17,000
	122	622472162R00	Omrítka stěn vnější z MS , dle stávající fasády	m2	-17,000
			Fasády:		
			zazdivky stáv.fasády:17,00		17,000
	123	622471312R00	Nátěr stěn barvou disperzní složitost 1, 2, dle stávající fasády	m2	-17,000
			Fasády:		
			zazdivky stáv.fasády:17,00		17,000
<b>Přípočet</b>					
	N	622135001	Vyrovnání podkladu vnějších stěn maltou vápenocementovou tl do 10 mm	m2	17,000
			Fasády:		
			zazdivky stáv.fasády:17,00		17,000
	N	622135002	Vyrovnání podkladu vnějších stěn maltou cementovou tl do 10 mm	m2	10,600
			Fasády:		
			sokl: 8,00		8,000
			zazdené okno: 2,00*1,30		2,600
	N	622135091	Příplatek k vyrovnání vnějších stěn maltou vápenocementovou za každých dalších 5 mm tl	m2	51,000
			Fasády:		
			zazdivky stáv.fasády:17,00*3		51,000
	N	622135092	Příplatek k vyrovnání vnějších stěn maltou cementovou za každých dalších 5 mm tl	m2	42,400
			Fasády:		
			sokl: 8,00*4		32,000
			zazdené okno: 2,00*1,30*4		10,400
	122	622323041R00	Penetrace podkladu	m2	54,931
			plocha omítek		
			šířka x výška stěny: 3,3 x 16,617		54,836
			odečet vyplní otvorů : 0,75 x 2,4 x 3		-5,400
			ostění otvorů : 0,33 x (0,75+2,4*2) x 3		5,495
	123	622481211RT2	Montáž výtuzné sítě(perlinky)do stěrky-vněj.stěny, včetně výtuzné sítě a stěrkového tmelu	m2	59,931
			plocha omítek		
			šířka x výška stěny: 3,3 x 16,617		54,836
			odečet vyplní otvorů : 0,75 x 2,4 x 3		-5,400
			ostění otvorů : 0,33 x (0,75+2,4*2) x 3		5,495
			oprava klín po garáži: 1,00*5,00		5,000
	N	622151001	Penetrační akrylátový nátěr vnějších pastovitých tenkovrstvých omítek stěn	m2	59,931
			plocha omítek		
			šířka x výška stěny: 3,3 x 16,617		54,836
			odečet vyplní otvorů : 0,75 x 2,4 x 3		-5,400
			ostění otvorů : 0,33 x (0,75+2,4*2) x 3		5,495
			oprava klín po garáži: 1,00*5,00		5,000
	124	622472162R00	Omrítka stěn vnější z MS , dle stávající fasády	m2	51,931
			plocha omítek		
			šířka x výška stěny: 3,3 x 16,617		54,836
			odečet vyplní otvorů : 0,75 x 2,4 x 3		-5,400
			ostění otvorů : 0,33 x (0,75+2,4*2) x 3		5,495
			odečet sokl: 8,00		-8,000
			oprava klín po garáži: 1,00*5,00		5,000
	125	622471312R00	Nátěr stěn barvou disperzní složitost 1, 2, dle stávající fasády	m2	51,931
			plocha omítek		
			šířka x výška stěny: 3,3 x 16,617		54,836
			odečet vyplní otvorů : 0,75 x 2,4 x 3		-5,400
			ostění otvorů : 0,33 x (0,75+2,4*2) x 3		5,495
			odečet sokl: 8,00		-8,000
			oprava klín po garáži: 1,00*5,00		5,000
	N	622311754RTX - R	Omrítka probarvená-vzhled terazza	m2	35,000
			sokl stavající strana: 8,00 + 5,00*2,50		20,500
			sokl schodištvá věž: 14,50		14,500
	279	R	Lemování z Cu plechu zdi, tvrdá krytina, rš 280 mm, příponky,kotvení doplňky,detally,D+M	m	5,000
			oprava sever klín po garáži: 5,000		5,000
		967032974	Odsekání plošných fasádních prvků předsazených před líc zdiva 80 mm	m2	8,000
			sokl západní strana: 8,00		8,000
		979082111R00	Vnitrostaveništní doprava suti do 10 m	t	0,864
		979082121R00	Příplatek k vnitrost. dopravě suti za dalších 5 m	t	12,096
		979081111R00	Odvoz suti a vylbour. hmot na skládku do 1 km	t	0,864
		979999998R00	Poplatek za skládku suti 5% přiměsí	t	0,864
		979081121R00	Příplatek k odvozu za každý další 1 km	t	8,640
		999281111R00	Přesun hmot pro opravy a údržbu do výšky 25 m	t	2,712

**SO: 02 (ZŠ nám. Svobody)**

Přípočty celkem	115 012,94 Kč
Odečty celkem	-13 770,85 Kč
<b>Celkem</b>	<b>101 242,09 Kč</b>

Půdní vestavba - ZŠ Emy Destiniové a ZŠ nám. Svobody

Change Order / Změnový list

Objednatel: Městská část Praha 6 (zaspoupená SNEO, a.s.)  
 Generální dodavatel: Metrostav DIZ s.r.o.

**A. Proposal of Variation Agreement / Návrh Změnového Listu**

Název změnového listu: Doplnění zábradlí před okna školky

ZL č. 29

Počet příloh:

Zdůvodnění změny:

1 V místě odstraněných venkovních schodišť do MŠ v 2.NP bylo třeba doplnit zábradlí pro zajištění bezpečnosti, vč. doplnění oplechování parapetu. **SO 02**

Technický popis změny:

1 Doplnění zábradlí, kotvení a začištění fasády **SO 02**

Komentáře a informace (náklady, časové vlivy, odkazy na přílohy):

**Potvrzení předání a převzetí:**

Společnost	Jméno	Vystavil	Převzal	Datum	Poznámka
Metrostav DIZ s.r.o.		X			
Technický dozor investora			X		
SNEO a.s.			X		

**B. Schválení změnového listu / Confirmation of Variation Agreement (nákladů, časových vlivů a dalších)**

Dohodnutá cena změny / Cost Agreed in the Amount of

SO: 02 (ZŠ nám. Svobody)

Přípočty celkem 23 411,82 Kč

Odečty celkem - Kč

Celkem za změnový list 23 411,82 Kč

Vliv na HMG:  Ostatní vlivy (dopady do standardu):

Popis: termín dokončení 25.8.2022  Popis:

20.4.22

Klasifikace:  Akceptováno

Zástupce dodavatele:

Metrostav DIZ s.r.o. ....

Sign

Datum:

1.6.22

Technický dozor investora:

Sign

Datum:

1.6.2022

Zástupce objednatele:

SNEO a.s. ....

Sign

Datum:

1.6.2022

Distribuce:

Objednatel

Zhotovitel

GP/AD

TDI

Výkaz výměr pro změnový list č. 029

Stavba : Půdní vestavba, ZŠ Emy Destinové a ZŠ nám. Svobody

Objekt: SO 02

ZL 029 - Doplnění zábradlí před okna školky

Objednavatel: Městská část Praha 6 (zastoupená SNEO,a.s.)

PC	Typ	Kód	Popis	MJ	Množství
----	-----	-----	-------	----	----------

SO: 02 (ZŠ nám. Svobody)					
Přípočet					
	N	767163121	Montáž kompletního kovového zábradlí přímého z dílců v rovině (na rovné ploše) kotveného do betonu	m	2,200
	N	953961212	Kotvy chemické s vyvrtáním otvoru do betonu, železobetonu nebo tvrdého kamene chemická patrona, velikost M 10, hloubka 90 mm	kus	4,000
	N	R	Zábradlí v práškové barvě, sloupky 60x60mm, výplň z pásové oceli 60/4 po vzdálenostech 80mm + madlo	m	2,200
	N	998767203R00	Přesun hmot pro zámečnické konstr., výšky do 24 m	%	2,200
	N	764236443	Oplechování parapetů z měděného plechu rovných celoplošně lepených, bez rohů rš 250 mm	m	2,200
			Délka: 2,200		2,200
	N	998764203R00	Přesun hmot pro klempířské konstr., výšky do 24 m	%	2,100
	N	95.1	Drobné pomocné zednické práce	h	6,000
			Demontáž starého parapetu z obkladů		
			Příprava podkladu pro nový parapet		
			Začištění		

SO: 02 (ZŠ nám. Svobody)

Přípočty celkem	23 411,82 Kč
Odečty celkem	0,00 Kč
<b>Celkem</b>	<b>23 411,82 Kč</b>

Půdní vestavba - ZŠ Emy Destininnové a ZŠ nám. Svobody

Change Order / Změnový list

Objednatel: Městská část Praha 6 (zaspoupená SNEO, a.s.)  
 Generální dodavatel: Metrostav DIZ s.r.o.

**A. Proposal of Variation Agreement / Návrh Změnového Listu**

Název změnového listu: Doplnění teracové dlažby

ZL č. 30

Počet příloh:

Zdůvodnění změny:

1 Doplnění lité teracové podlahy v místě vybouraných schůdků 4.NP před vstupem na terasy a v místě bourané příčky. Renovace původní teracové podlahy.

SO 02

Technický popis změny:

1 Doplnění a vyrovnaní hrubé podlahy a pokládka teracové dlažby.

SO 02

Komentáře a informace (náklady, časové vlivy, odkazy na přílohy):

**Potvrzení předání a převzetí:**

Společnost	Jméno	Vystavil	Převzal	Datum	Poznámka
Metrostav DIZ s.r.o.		X			
Technický dozor investora			X		
SNEO a.s.			X		

**B. Schválení změnového listu / Confirmation of Variation Agreement (nákladů, časových vlivů a dalších)**

Dohodnutá cena změny / Cost Agreed in the Amount of

SO: 02 (ZŠ nám. Svobody)

Přípočty celkem 56 785,06 Kč

Odečty celkem - Kč

Celkem za změnový list 56 785,06 Kč

Vliv na HMG: Ostatní vlivy (dopady do standardu):

Popis: Popis:

Klasifikace: Akceptováno

Zástupce dodavatele:

Metrostav DIZ s.r.o. Signed

Datum: 1.6.22

Technický dozor investora:

Signed

Datum: 1.6.2022

Zástupce objednatele:

SNEO a.s. Signed

Datum: 7.6.2022

Distribuce:

Objednatel  Zhotovitel  GP/AD  TDI



Výkaz výměr pro změnový list č. 030

Stavba : Půdní vestavba, ZŠ Emy Destinové a ZŠ nám. Svobody

Objekt: SO 02

ZL 030 - Teracová podlaha

Objednavatel: Městská část Praha 6 (zastoupená SNEO,a.s.)

PČ	Typ	Kód	Popis	MJ	Množství
<b>SO: 02 (ZŠ nám. Svobody)</b>					
<b>Přípočet</b>					
	N	965042231	Bourání podkladů pod dlažby nebo mazanin betonových nebo z litého asfaltu tl přes 100 mm pl do 4 m2	m3	1,432
			objem schodu: 1*2,8*0,2		0,560
			objem pod schodem: 1,2*2,8*0,2+1,0*0,2		0,872
	N	977311112	Řezání stávajících betonových mazanin nevyztužených hl do 100 mm	m	11,200
			délka: 2,800*4		11,200
	219	979082111R00	Vnitrostaveništní doprava suti do 10 m	t	3,150
			(1,232+0,2)*2,2		3,150
	220	979082121R00	Příplatek k vnitrost. dopravě suti za dalších 5 m	t	44,106
			(1,232+0,2)*2,2*14		44,106
	221	979011111R00	Svislá doprava suti a vybour. hmot za 2.NP a 1.PP	t	3,150
			(1,232+0,2)*2,2		3,150
	222	979011121R00	Příplatek za každé další podlaží	t	12,602
			(1,232+0,2)*2,2*4		12,602
	223	979081111R00	Odvoz suti a vybour. hmot na skládku do 1 km	t	3,150
			(1,232+0,2)*2,2		3,150
	224	979081121R00	Příplatek k odvozu za každý další 1 km	t	31,504
			(1,232+0,2)*2,2*10		31,504
	N	773521260	Podlaha z barevného litého teraca prostá tloušťky do 20 mm	m2	4,360
			plocha: 1,2*2,8+1,0		4,360
	N	773529190	Příplatek k cenám za plochu do 5 m2 jednotlivě	m2	4,360
			plocha: 1,2*2,8+1,0		4,360
	N	773513113	Ostatní práce vložení dilatace na připravený podklad a spáru (materiál ve specifikaci) kamenné kostičky	m	5,000
			délka: 5,00		5,000
	N	58381009	kostka mramorová bílá vel 20/20	m2	0,100
			plocha: 5,00*0,02		0,100
	N	776991821	Ostatní práce odstranění lepidla ručně z podlah	m2	12,400
			Stávající plocha: 12,40		12,400
	N	773993901	Broušení stávající podlahy z litého teraca	m2	24,800
			Stávající plocha * počet broušení: 12,40 * 2,00		24,800
	N	773993903	Hloubkové čištění podlahy z litého teraca	m2	12,400
			Stávající plocha: 12,40		12,400
	N	773993905	Ošetření podlahy z litého teraca polymerním voskem	m2	16,760
			Stávající + nová plocha: 12,40+4,36		16,760
	N	773993907	Impregnace podlahy z litého teraca	m2	16,760
			Stávající + nová plocha: 12,40+4,36		16,760
	N	998773103	Přesun hmot tonážní pro podlahy teracové lité v objektech v přes 12 do 24 m	t	0,483
	N	998773181	Příplatek k přesunu hmot tonážní 773 prováděný bez použití mechanizace	t	0,483
	N	998773192	Příplatek k přesunu hmot tonážní 773 za zvětšený přesun do 100 m	t	0,483
	129	632443331R00	Potěr cementový CT-C30, přes 500 m2, tl. 50 mm, samonivelační	m2	4,360
			plocha: 1,2*2,8+1,0		4,360
	133	631361921RT4	Výztuž mazanin svařovanou sítí, průměr drátu 6,0, oka 100/100 mm KH30	t	0,010
	244	713121111RT1	Izolace tepelná podlah na sucho, jednovrstvá, materiál ve specifikaci	m2	3,360
			plocha: 1,2*2,8		3,360
	246	28376332R	Deska XPS 5000 CS 1250 x 600 x 60 mm zelená, hladká s polodrážkou	m2	3,360
			plocha: 1,2*2,8		3,360
	N	998713203R00	Přesun hmot pro izolace tepelné, výšky do 24 m	%	11,710
	N	95.1	Drobné pomocné zednické práce	h	25,000
			Zednické začíštění		5,000
			Začištění pod schodem při vstupu na terasu		5,000
			Oprava stávajícího soklu		15,000
	N	999281111R00	Přesun hmot pro opravy a údržbu do výšky 25 m	t	0,412
	N	95.2	Náklady na dopravu strojů - práce malého rozsahu	km	48,000
	N	952901111R00	Vyčištění budov o výšce podlaží do 4 m	m2	30,000
			Společné prostory pro provedení opravy		30,000

**SO: 02 (ZŠ nám. Svobody)**

Přípočty celkem

56 785,06 Kč

Odečty celkem

0,00 Kč

**Celkem**

**56 785,06 Kč**

Půdní vestavba - ZŠ Emy Destinové a ZŠ nám. Svobody

Change Order / Změnový list

Objednatel:	Městská část Praha 6 (zaspoupená SNEO, a.s.)
Generální dodavatel:	Metrostav DIZ s.r.o.

**A. Proposal of Variation Agreement / Návrh Změnového Listu**

Název změnového listu:	Doplnění dveří
ZL č. 31	Počet příloh:

Zdůvodnění změny:

1	Po konzultaci s uživatelem byly z provozních důvodů upraveny polohy datových rozvaděčů a přístup k nim (dveře). Pro přístup do půdního prostoru se osadí nové dveře D/554.	SO 02
---	-------------------------------------------------------------------------------------------------------------------------------------------------------------------------------	-------

Technický popis změny:

1	Doplnění výplní otvorů	SO 02
---	------------------------	-------

Komentáře a informace (náklady, časové vlivy, odkazy na přílohy):

**Potvrzení předání a převzetí:**

Společnost	Jméno	Vystavil	Převzal	Datum	Poznámka
Metrostav DIZ s.r.o.		X			
Technický dozor investora			X		
SNEO a.s.			X		

**B. Schválení změnového listu / Confirmation of Variation Agreement (nákladů, časových vlivů a dalších)**

Dohodnutá cena změny / Cost Agreed in the Amount of

SO: 02 (ZŠ nám. Svobody)

Přípočty celkem	29 741,24 Kč
Odečty celkem	- Kč
<b>Celkem za změnový list</b>	<b>29 741,24 Kč</b>

Vliv na HMG:	Ostatní vlivy (dopady do standardu):
Popis:	Popis:

Klasifikace:	Akceptováno	
Zástupce dodavatele:		
Metrostav DIZ s.r.o.	Signed	Datum: 1.6.22
Technický dozor investora:		
	Signed	Datum: 1.6.2022
Zástupce objednatele:		
SNEO a.s.	Signed	Datum: 1.6.2022

Distribuce:

Objednatel  Zhotovitel  GP/AD  TDI

Výkaz výměr pro změnový list č. 031

Stavba : Půdní vestavba, ZŠ Emy Destinové a ZŠ nám. Svobody

Objekt: SO 02

ZL 031 - Doplnění dveří

Objednavatel: Městská část Praha 6 (zastoupená SNEO,a.s.)

PČ	Typ	Kód	Popis	MJ	Množství
----	-----	-----	-------	----	----------

SO: 02 (ZŠ nám. Svobody)					
Přípočet					
	343	REK	Dveře vnitřní,Otevíravé,Plně,GPO2,900/2100,1-křídlo,Dřevotřísková,DTD deska,HPL laminát,bílá RAL 9010,obložková zárubeň,falcová,bílá RAL 9010,Kartáčovaný nerez,cylindrický,kotvení,doplňky,detaily,D+M	kus	1,000
			<a href="#">Dveře k datovému rozvaděči</a>		
	N	R	Dodatečná úprava SDK v prostoru pro datový rozvaděč.	kus	1,000
			<a href="#">posun otvoru a úprava příčky mezi rozvaděčem a knihovnou, tak aby vzniklo datatek místa pro osazení rozvaděče.</a>		
	65	342261211RTY	Příčka sádrokarton. ocel.kce, 2x opláště. tl.100 mm, desky standard tl. 12,5 mm,bez izolace	m2	9,164
			<a href="#">plocha (SK15): 3,48*3,435-1*2,15-0,8*0,8</a>		9,164

**SO: 02 (ZŠ nám. Svobody)**

Přípočty celkem	29 741,24 Kč
Odečty celkem	0,00 Kč
<b>Celkem</b>	<b>29 741,24 Kč</b>

Půdní vestavba - ZŠ Emy Destiniové a ZŠ nám. Svobody

Change Order / Změnový list

Objednatel: Městská část Praha 6 (zaspoupená SNEO, a.s.)  
 Generální dodavatel: Metrostav DIZ s.r.o.

**A. Proposal of Variation Agreement / Návrh Změnového Listu**

Název změnového listu: Lavičky u kleštin

ZL č. 32

Počet příloh:

Zdůvodnění změny:

1 Požadavek na PO odolnost stropu mezi kleštinami byl GP navržen pomocí laviček s náležitou odolností. Tyto lavičky budou následně v interiéru využity pro sezení. SO 02

Technický popis změny:

1 Provedení nosné konstrukce UW a CW profil tl. 50mm, desky 2x Fermacell tl. 12,5mm a doplnění desky do čela kleštin. SO 02

Komentáře a informace (náklady, časové vlivy, odkazy na přílohy):

**Potvrzení předání a převzetí:**

Společnost	Jméno	Vystavil	Převzal	Datum	Poznámka
Metrostav DIZ s.r.o.		X			
Technický dozor investora			X		
SNEO a.s.			X		

**B. Schválení změnového listu / Confirmation of Variation Agreement (nákladů, časových vlivů a dalších)**

Dohodnutá cena změny / Cost Agreed in the Amount of

SO: 02 (ZŠ nám. Svobody)

Přípočty celkem 21 398,36 Kč

Odečty celkem - Kč

Celkem za změnový list 21 398,36 Kč

Vliv na HMG: ANO NE Ostatní vlivy (dopady do standardu):

Popis: Popis:

Klasifikace: Akceptováno

Zástupce dodavatele:

Metrostav DIZ s.r.o.

Sign

Datum: 1.6.22

Technický dozor investora:

Sign

Datum: 1.6.2022

Zástupce objednatel:

SNEO a.s.

Sign

Datum: 1.6.2022

Distribuce:

Objednatel



Zhotovitel



GP/AD



TDI



**Výkaz výměr pro změnový list č. 032**

Stavba : Půdní vestavba, ZŠ Emy Destinové a ZŠ nám. Svobody

Objekt: SO 02

ZL 032 - Lavičky u kleštin

Objednavatel: Městská část Praha 6 (zastoupená SNEO,a.s.)

PČ	Typ	Kod	Popis	MJ	Množství
----	-----	-----	-------	----	----------

**SO: 02 (ZŠ nám. Svobody)****Přípočet**

	N	R	Dodávka a montáž SDK přesazených stěn, ocelová konstrukce UW a CW profil tl. 50mm, desky 2x Fermacell tl. 12,5mm	bm	8,620
			délka: 3,140+2,046+3,434		8,620
	N	R	SDK zakončení přesazených stěn, desky 2x Fermacell tl. 12,5mm, v.č. AL hran a vytmelení, vybroušení	kus	8,000

**SO: 02 (ZŠ nám. Svobody)**

Přípočty celkem

Odečty celkem

Celkem

**21 398,36 Kč**

Půdní vestavba - ZŠ Emy Destinnové a ZŠ nám. Svobody

Change Order / Změnový list

Objednatel: Městská část Praha 6 (zaspoupená SNEO, a.s.)  
 Generální dodavatel: Metrostav DIZ s.r.o.

**A. Proposal of Variation Agreement / Návrh Změnového Listu**

Název změnového listu: Stavební práce k dveřím

ZL č. 33

Počet příloh:

**Zdůvodnění změny:**

1 Průzkumem před prováděním výměny výplní otvorů, zhotovitel zjistil dřevěné konstrukce ostění a nadpraží. Tyto je pro zachování požární odolnosti dveří nutno nahradit zděnou konstrukcí. **SO 02**

**Technický popis změny:**

1 Budou vybourány dřevěné konstrukce a vyžděna nová ostění a nadpraží, kotvená do stávajících konstrukcí. **SO 02**

**Komentáře a informace (náklady, časové vlivy, odkazy na přílohy):**

**Potvrzení předání a převzetí:**

Společnost	Jméno	Vystavil	Převzal	Datum	Poznámka
Metrostav DIZ s.r.o.		X			
Technický dozor investora			X		
SNEO a.s.			X		

**B. Schválení změnového listu / Confirmation of Variation Agreement (nákladů, časových vlivů a dalších)**

**Dohodnutá cena změny / Cost Agreed in the Amount of**

**SO: 02 (ZŠ nám. Svobody)**

Přípočty celkem 96 811,11 Kč

Odečty celkem - Kč

**Celkem za změnový list 96 811,11 Kč**

Vliv na HMG: Ano

Ostatní vlivy (dopady do standardu):

Popis: Příprava jednoho patra na jedné škole bude trvat 7 pracovních dnů. Při zahájení prací 15.06.2022 bude konečný termín splněn.

Klasifikace: Akceptováno

**Zástupce dodavatele:**

Metrostav DIZ s.r.o.    
 .....  
 Signe

Datum: 1.6.22

**Technický dozor investora:**

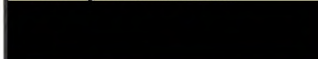
   
 .....  
 Signe

Datum: 1.6.2022

**Zástupce objednatel:**

SNEO a.s.    
 .....  
 Signe

Datum: 1.6.2022

Distribuce:

Objednatel



Zhotovitel



GP/AD



TDI



Výkaz výměr pro změnový list č. 033

Stavba : Půdní vestavba, ZŠ Emy Destínové a ZŠ nám. Svobody

Objekt: SO 02

ZL 033 - stavební práce k dveřím

Objednavatel: Městská část Praha 6 (zastoupená SNEO,a.s.)

PČ	Typ	Kód	Popis	MJ	Množství
<b>ZŠ Nám. Svobody (SO02)</b>					
<b>Přípočet</b>					
762		762711820	Demontáž prostorových vázaných kcí z hraněného řeziva průřezové pl přes 120 do 224 cm2	m	92,188
			pro GP06: (1,060+2,226*2)*4		22,048
			pro GP07: (1,460+2,360*2)*8		55,620
			pro GP11: (0,900+1,970*2)*6		14,520
41		317121049R00	Překlad nenosný pórobeton, světlost otv. do 375 cm, překlad nosný 250 x 12,4 x 15 cm	kus	18,000
			18 kusů (1kus/dveře)		18,000
014		349231811.R1	Přizdívká ostění z pórobetonových hladkých tvárnic tl přes 80 do 150 mm	m2	11,881
			pro GP06: (2,226*0,15)*2*4		2,671
			pro GP07: (2,360*0,15)*2*8		5,664
			pro GP11: (1,970*0,15)*2*6		3,546
N		342291131	Ukotvení příček plochými kotvami, do konstrukce betonové	m	79,208
			pro GP06: 2,226*2*4		17,808
			pro GP07: 2,360*2*8		37,760
			pro GP11: 1,970*2*6		23,640
N		95.1	Drobné pomocné zednické práce	h	72,000
			napojení na stavající kce, začistění, domalování		
			4 hodin x 18 dveří		72,000
221		999281111R00	Přesun hmot pro opravy a údržbu do výšky 25 m	t	3,299
219		979082111R00	Vnitrostaveništní doprava suti do 10 m	t	0,922
			92,188*0,010		0,922
220		979082121R00	Příplatek k vnitrost. dopravě suti za dalších 5 m	t	12,908
			92,188*0,010*14		12,908
221		979011111R00	Svislá doprava suti a vybour. hmot za 2.NP a 1.PP	t	0,922
			92,188*0,010		0,922
222		979011121R00	Příplatek za každé další podlaží	t	3,688
			92,188*0,010*4		3,688
223		979081111R00	Odvoz suti a vybour. hmot na skládku do 1 km	t	0,922
			92,188*0,010		0,922
224		979081121R00	Příplatek k odvozu za každý další 1 km	t	9,220
			92,188*0,010*10		9,220
227		979999998R00	Poplatek za skládku suti 5% přiměsí	t	0,922
			92,188*0,010		0,922

**SO: 02 (ZŠ nám. Svobody)**

Přípočty celkem	96 811,11 Kč
Odečty celkem	0,00 Kč
<b>Celkem</b>	<b>96 811,11 Kč</b>

**Půdní vestavba - ZŠ Emy Destinové a ZŠ nám. Svobody**  
**Change Order / Změnový list**

Objednatel: **Městská část Praha 6 (zaspoupená SNEO, a.s.)**  
Generální dodavatel: **Metrostav DIZ s.r.o.**

**A. Proposal of Variation Agreement / Návrh Změnového Listu**

Název změnového listu: **Zdvojená podlaha v místnosti S507 a pódium v S509**

**ZL č. 36**

Počet příloh:

**Zdůvodnění změny:**

1 Požadavek na doplnění zvýšené podlahy v místnosti S507 a S509 **SO 02**

**Technický popis změny:**

1 Doplnění dřevěného rámu, položení překližovými deskami, včetně čela a detailu vinylové podlahy. **SO 02**

**Komentáře a informace (náklady, časové vlivy, odkazy na přílohy):**

**Potvrzení předání a převzetí:**

Společnost	Jméno	Vystavil	Převzal	Datum	Poznámka
Metrostav DIZ s.r.o.		X			
Technický dozor investora			X		
SNEO a.s.			X		

**B. Schválení změnového listu / Confirmation of Variation Agreement (nákladů, časových vlivů a dalších)**

**Dohodnutá cena změny / Cost Agreed in the Amount of**

**SO: 02 (ZŠ nám. Svobody)**

Přípočty celkem **110 526,54 Kč**

Odečty celkem **- Kč**

**Celkem za změnový list 110 526,54 Kč**

Vliv na HMG: **ANO** Ostatní vlivy (dopady do standardu):

Popis: **Termín dokončení 15.8.2022** Popis:

Klasifikace: Akceptováno

**Zástupce dodavatele:**

Metrostav DIZ s.r.o., .....  
Signed

Datum:

*1.6.22*

**Technický dozor investora:**

.....  
Signed

Datum:

*1.6.2022*

**Zástupce objednatele:**

SNEO a.s., .....  
Signed

Datum:

*1.6.2022*

Distribuce:

Objednatel



Zhotovitel



GP/AD



TDI





Výkaz výměr pro změnový list č. 036

Stavba : Půdní vestavba, ZŠ Emy Destinnové a ZŠ nám. Svobody

Objekt: SO 02

ZL 036 - Zdvojená podlaha

Objednavatel: Městská část Praha 6 (zastoupená SNEO,a.s.)

PC	Typ	Kód	Popis	MJ	Množství
----	-----	-----	-------	----	----------

**SO: 02 (ZŠ nám. Svobody)**

Přípočet					
	N	R	Popis	MJ	Množství
	N	R	Konstrukce stupínku zvýšené podlahy v nížtnoti S507 na hranoly z překližkových desek.	m2	6,870
	N	R	Atypická konstrukce pódia v S509 zvýšené podlahy na hranoly z překližkových desek.	m2	14,000
	457	776220200R00	Lepení podlah povlakových na podstupnice	m	16,692
			délka kolem pódia: 10,822		10,822
			délka kolem zvýšené podlahy: 5,87		5,870
	N	N_ZL023	Heterogenní kompaktní podlahová krytina - Tarket RUBY 70	m2	5,242
			plocha čílka pódia: 10,822 * 0,3		3,247
			plocha čílka zvýšené podlahy: 5,87 * 0,34		1,996
	N	R	Ukončovací L profil pro podlahovinu o tloušťce 3 mm (PVC)	m	16,692
			délka kolem pódia: 10,822		10,822
			délka kolem zvýšené podlahy: 5,87		5,870

**SO: 02 (ZŠ nám. Svobody)**

Přípočty celkem	110 526,54 Kč
Odečty celkem	0,00 Kč
<b>Celkem</b>	<b>110 526,54 Kč</b>

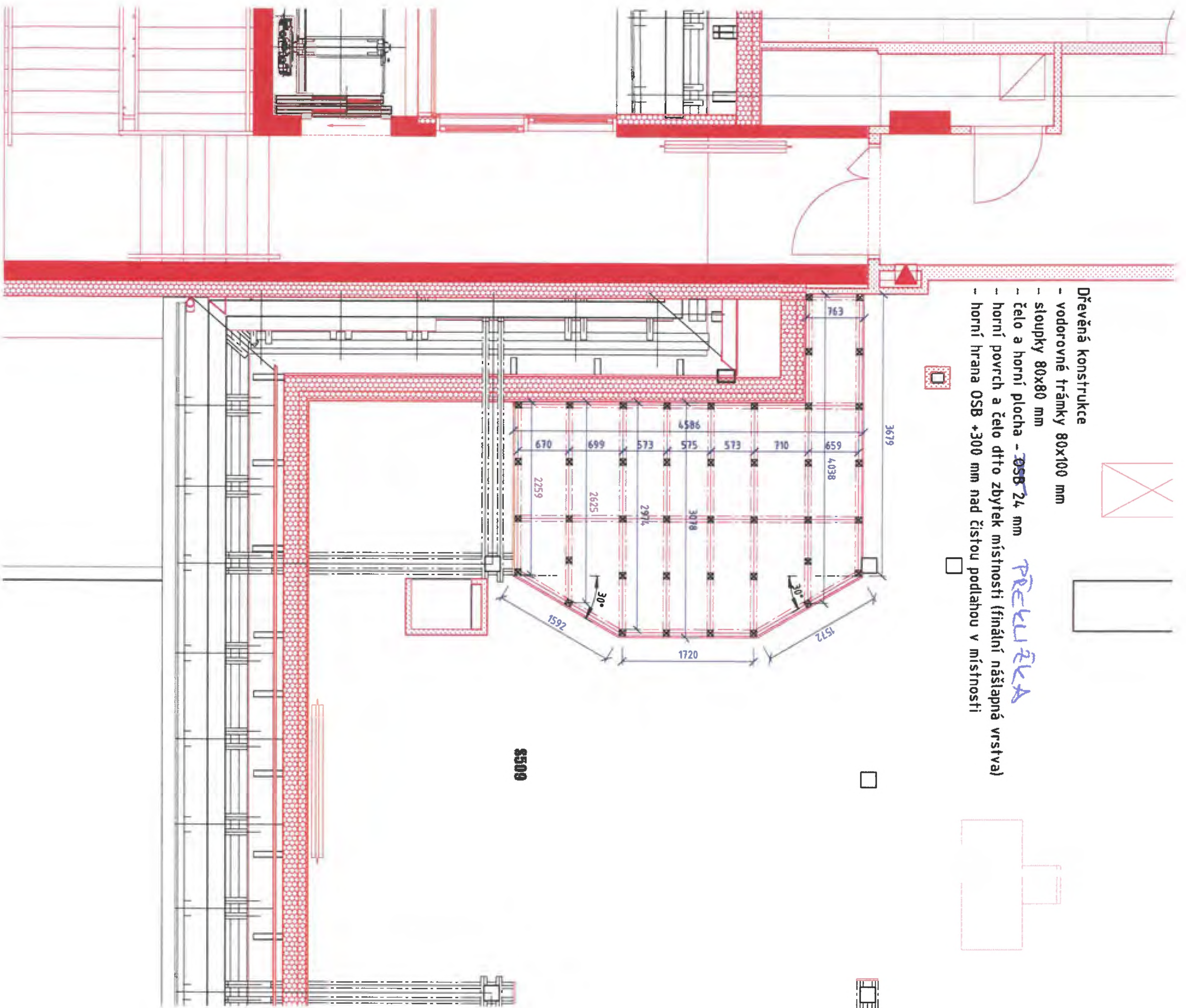

- Dřevěná konstrukce**
- vodotěrné tráčky 80x100 mm
  - sloupky 80x80 mm
  - čelo a horní plocha - OSB 24 mm
  - horní povrch a čelo dttto zbytek místnosti (finální nášlapná vrstva)
  - horní hrana OSB +300 mm nad čistou podlahou v místnosti

*PŘEKUŽKA*

0,000 = Stávající podlaha hlavního vstupu ZŠ ED

generální projektant  
**A99** Atelier 99 s.r.o.  
 Purkyňova 71/99  
 612 00 Brno

architekt	Ing. arch. Sylva Kocnarová	vyraboval	Ing. Tomáš Pulkrábek
HIP	Ing. Tomáš Pulkrábek	kreslil	Ing. Tomáš Pulkrábek
kontroloval	Ing. Marek Vrba	zodp. projektant	Ing. Martin Jirášek
stavebník	Hlavní město Praha, střední správa Městská část Praha 6, Čs. armády 23, 602 00 Praha 6		
místo stavby	nám. Svobody 930/2; nám. Svobody 930/3, Praha 6		

**ZŠ Emý Destimová a ZŠ nám. Svobody 2**

název stavby	02
objekt	B.11 Architektonicko-stavební řešení
část	mřítko
název dokumentu	Konstrukce pódia v S509
číslo přílohy	130

dokument	A-18-59
datum	7.4.2022
formát	6x44
stupeň	OPS
revize	00

**SNP - nám. Svobody – učebna chemie**  
1:50

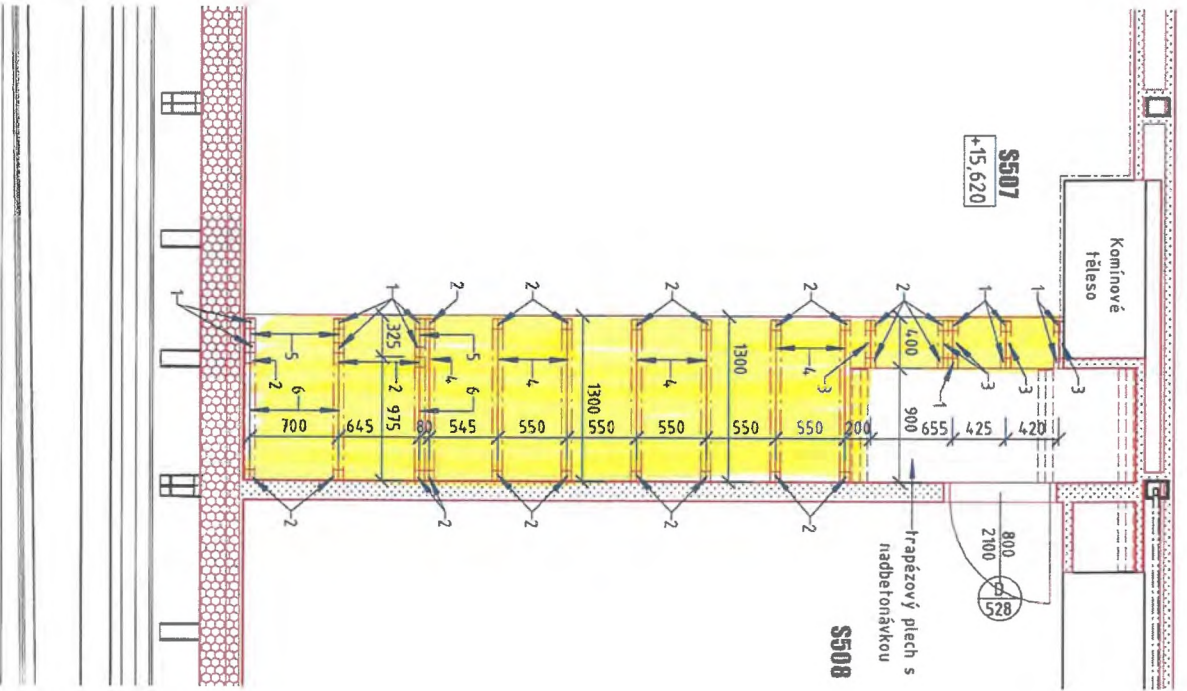

→ LEPERVA PŘEKLIŽKA Ø0. 24 mm

**LEGENDA DŘEVĚNÝCH PRVKŮ**

- 1- dřevěný sloupek 80x80mm, délka 65mm
- 2- dřevěný sloupek 80x80mm, délka 235mm
- 3- dřevěný trámek 80x80 mm, délka 375mm
- 4- dřevěný trámek 80x80 mm, délka 1275mm
- 5- dřevěný trámek 80x80 mm, délka 300mm
- 6- dřevěný trámek 80x80 mm, délka 975mm

**3D pohled - stupínek učebna chemie**



Půdní vestavba - ZŠ Emy Destinnové a ZŠ nám. Svobody

Change Order / Změnový list

Objednatel: Městská část Praha 6 (zaspoupená SNEO, a.s.)  
 Generální dodavatel: Metrostav DIZ s.r.o.

**A. Proposal of Variation Agreement / Návrh Změnového Listu**

Název změnového listu: Větrání pro datové rozvaděče

ZL č. 40

Počet příloh:

**Zdůvodnění změny:**

Datové rozvaděče, přesunuté do nových pozic, je potřeba odvětrat. GP navrhl doplnění radiálních ventilátorů včetně prostorového termostatu. Odvod vzduchu je napojen do komínového průduchu. **SO 02**

**Technický popis změny:**

Doplnění radiálních ventilátorů včetně prostorového termostatu do pozice nově osazované datového rozvaděče v prostoru 5.NP, napojení přípojovacího potrubí do komínového telesa opatřené požární ucpávkou a **SO 02**

**Komentáře a informace (náklady, časové vlivy, odkazy na přílohy):**

**Potvrzení předání a převzetí:**

Společnost	Jméno	Vystavil	Převzal	Datum	Poznámka
Metrostav DIZ s.r.o.		X			
Technický dozor investora			X		
SNEO a.s.			X		

**B. Schválení změnového listu / Confirmation of Variation Agreement (nákladů, časových vlivů a dalších)**

**Dohodnutá cena změny / Cost Agreed in the Amount of**

SO: 02 (ZŠ nám. Svobody)

Přípočty celkem 26 093,31 Kč

Odečty celkem - Kč

**Celkem za změnový list 26 093,31 Kč**

Vliv na HMG: Ostatní vlivy (dopady do standardu):  
 Popis: Popis:

Klasifikace:	Akceptováno	
Zástupce dodavatele:		
Metrostav DIZ s.r.o.	.....	Datum: 1.6.22
	Signe	
Technický dozor investora:		
	.....	Datum: 1.6.2022
	Signe	
Zástupce objednatele:		
SNEO a.s.	.....	Datum: 1.6.2022
	Signe	

Distribuce:

Objednatel  Zhotovitel  GP/AD  TDI

Výkaz výměr pro změnový list č. 040

Stavba : Půdní vestavba, ZŠ Emy Destinnové a ZŠ nám. Svobody

Objekt: SO 02

ZL 040 - Větrání pro datové rozvadeče

Objednavatel: Městská část Praha 6 (zastoupená SNEO,a.s.)

PC	Typ	Kód	Popis	MJ	Mnozství
----	-----	-----	-------	----	----------

SO: 02 (ZŠ nám. Svobody)					
Přípočet					
	N	R			
			Nástěnný radiální ventilátor EBB 250 T Design Vo=250m <sup>3</sup> /h, p <sub>ex</sub> =50Pa, P=68/43W, U=230V (278x246x162,5mm váha 2,2kg) dodáno vč: prostorový termost RTR, včetně montáže	ks	2,000
	1A.30	751510041	Kruhové potrubí SPIRO, d100 vč. tvarovek a montáže	m	9,922
			4,045+0,50+1,50+3,377+0,50		
	1A.43	751581111	Požární izolace z minerální plsti s Al. folií, min. odolnost 30 minut vč. montáže	m <sup>2</sup>	3,117
	1A.47	751581352	Požární ucpávka kruhové potrubí do d200 vč. montáže	ks	2,000
	N	95.1	Drobné pomocné zednické práce	h	15,000
			příprava prostoru v půdě - provizorní podlaha		
			rozebrání cihel		
			zpětné doplnění a zamaltování kolem prostupu		
			demontáž provizorní podlahy		

**SO: 02 (ZŠ nám. Svobody)**

Přípočty celkem	26 093,31 Kč
Odečty celkem	0,00 Kč
<b>Celkem</b>	<b>26 093,31 Kč</b>

**Půdní vestavba - ZŠ Emy Destinnové a ZŠ nám. Svobody**  
**Change Order / Změnový list**

Objednatel: Městská část Praha 6 (zaspoupená SNEO, a.s.)  
 Generální dodavatel: Metrostav DIZ s.r.o.

**A. Proposal of Variation Agreement / Návrh Změnového Listu**

Název změnového listu: Zábradlí interiér

ZL č. 44

Počet příloh:

**Zdůvodnění změny:**

1 Na požadavek objednatele dochází k doplnění předokeního interiérového zábradlí. SO 02

**Technický popis změny:**

1 Provedení ocelové z tahokovu, bíle lakované. SO 02

**Komentáře a informace (náklady, časové vlivy, odkazy na přílohy):**

**Potvrzení předání a převzetí:**

Společnost	Jméno	Vystavil	Převzal	Datum	Poznámka
Metrostav DIZ s.r.o.		X			
Technický dozor investora			X		
SNEO a.s.			X		

**B. Schválení změnového listu / Confirmation of Variation Agreement (nákladů, časových vlivů a dalších)**

**Dohodnutá cena změny / Cost Agreed in the Amount of**

SO: 02 (ZŠ nám. Svobody)

Přípočty celkem 62 996,49 Kč

Odečty celkem - Kč

**Celkem za změnový list 62 996,49 Kč**

Vliv na HMG: ANO Ostatní vlivy (dopady do standardu):

Popis: termín dodání 20.8.2022 Popis:

Klasifikace: Akceptováno

**Zástupce dodavatele:**

Metrostav DIZ s.r.o. Signed

Datum: 10.6.22

**Technický dozor investora:**

Signed

Datum: 10.6.2022

**Zástupce objednatele:**

SNEO a.s. Signed

Datum: 10.6.2022

Distribuce:

Objednatel  Zhotovitel  GP/AD  TDI

Výkaz výměr pro změnový list č. 044

Stavba : Půdní vestavba, ZŠ Emy Destinnové a ZŠ nám. Svobody

Objekt: SO 02

ZL 044 - Zábradlí interiér N.S.

Objednavatel: Městská část Praha 6 (zastoupená SNEO,a.s.)

PČ	Typ	Kód	Popis	MJ	Množství
----	-----	-----	-------	----	----------

**SO: 02 (ZŠ nám. Svobody)**

Přípočet					
	N	R	Popis	MJ	Množství
			Zábradlí, bílý lak, obvod zábradlí profil L 60x60x5, výplň tahokov, napojení na kotevní profil L	m	7,350
			délka: 2,45 m * 3,00 kusy		7,350
	N	767163101	Montáž kompletního kovového zábradlí přímého z dílců v rovině (na rovné ploše) kotveného do zdiva nebo lehčeného betonu	m	7,350
			délka: 2,45 m * 3,00 kusy		7,350
	N	953961212	Kotvy chemické s vyvrtáním otvoru do betonu, železobetonu nebo tvrdého kamene chemická patrona,	kus	12,000
			počet: 4,00*3,00		12,000
	441	998767203R00	Přesun hmot pro zámečnické konstr., výšky do 24 m	%	2,200

**SO: 02 (ZŠ nám. Svobody)**

Přípočty celkem	62 996,49 Kč
Odečty celkem	0,00 Kč
<b>Celkem</b>	<b>62 996,49 Kč</b>