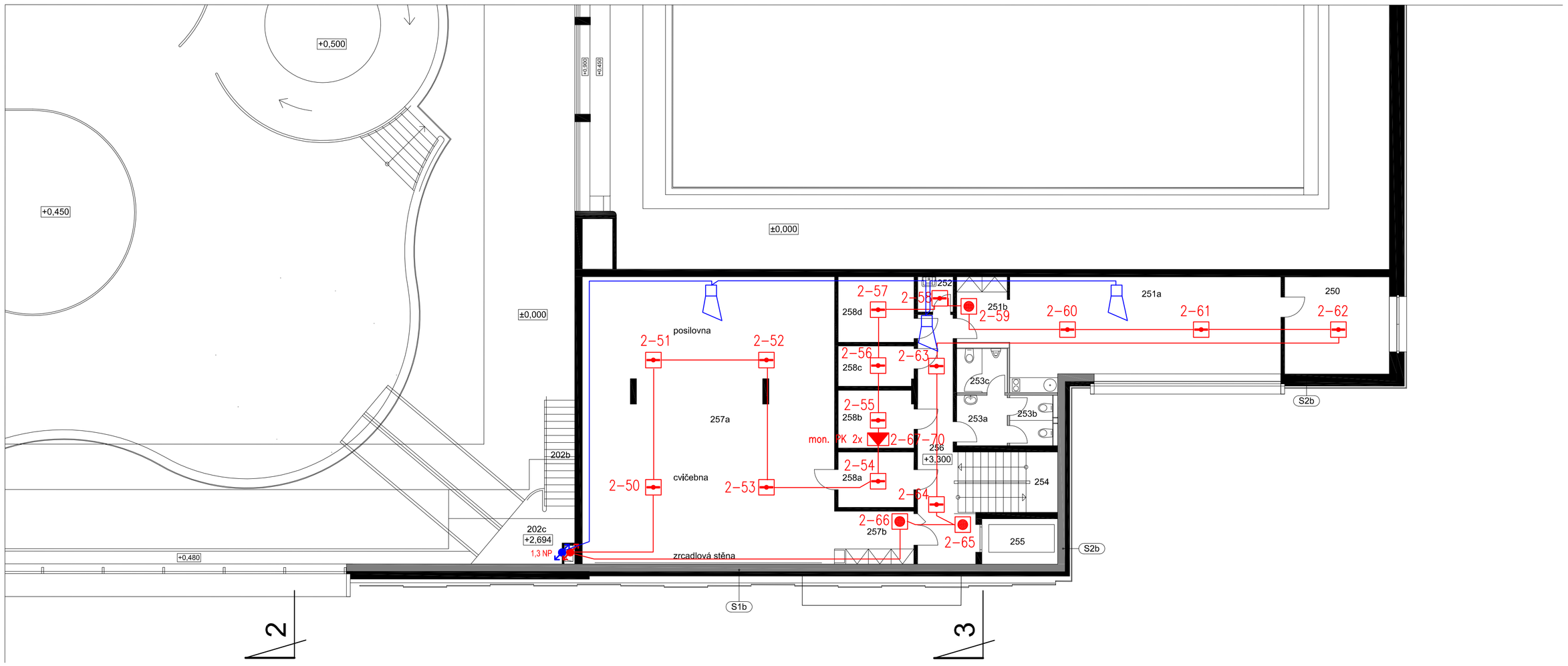

LEGENDA MÍSTNOSTÍ

ČÍSLO	NÁZEV MÍSTNOSTI	PLOCHA	PODLAHA	STĚNY	PODHLEDY
250	kancelář klubu	15,98	povlaková krytina	olěruvzd. malba	miner. sklád. v.2,7m
251a	klubovna	42,81	povlaková krytina	olěruvzd. malba	miner. sklád. v.2,7m
251b	předsíň klubovny	5,20	povlaková krytina	olěruvzd. malba	miner. sklád. v.2,7m
252	úklidová komora	1,96	ker. dlažba	omyvatel. malba	miner. sklád. v.2,7m
253a	soc. zařízení - umyvárna	3,40	ker. dlažba	keram. obk./malba	miner. sklád. v.2,7m
253b	soc. zařízení - WC ženy	3,40	ker. dlažba	keram. obk./malba	miner. sklád. v.2,7m
253c	soc. zařízení - WC muži	3,50	ker. dlažba	keram. obk./malba	miner. sklád. v.2,7m
254	schodiště	9,48	ker. dlažba	olěruvzd. malba	miner. sklád. v.2,7m
255	výtah	5,40	-	malba	-
256	chodba	16,19	ker. dlažba	olěruvzd. malba	miner. sklád. v.2,7m
257a	cvičebna + posilovna	114,00	sklád. sport. povlak	olěruvzd. malba	miner. sklád. v.3,0m
257b	předsíň	4,72+1,89	sklád. sport. povlak	olěruvzd. malba	miner. sklád. v.3,0m
258a	sklad pomůcek 1	6,60	povlaková krytina	olěruvzd. malba	miner. sklád. v.2,7m
258b	sklad pomůcek 2	6,85	povlaková krytina	olěruvzd. malba	miner. sklád. v.2,7m
258c	sklad pomůcek 3	4,78	povlaková krytina	olěruvzd. malba	miner. sklád. v.2,7m
258d	sklad pomůcek 4	7,80	povlaková krytina	olěruvzd. malba	miner. sklád. v.2,7m

±0,00 = 255,60m n.m.

VYPRACOVAL: Pavel Šnobl, ing.Tomáš Rosenkranc	KONTROLOVAL: ing.Tomáš Rosenkranc
ZPRACOVATEL: projekty cz	PROJEKTY CZ, s.r.o. 400 xx ÚSTÍ NAD LABEM, ul. HRADIŠTĚ 96/8 tel.: +420 475 211 782 e-mail: Info@projekty-cz.eu OR-REG u Krej. soudu v Ústí n. Labem dne 21.3.2009, oddíl C, vložka 27 130, IČ 286 93 213
OBJEDNATEL: SNEO, a.s., Nad Alejí 1876/2, 162 00 Praha 6	ČÍSLO ZAKÁZKY: 410-250107
NÁZEV ZAKÁZKY: DOSTAVBA SPORTOVNÉ REKREAČNÍHO AREÁLU PETYNKA, PRAHA 6	STUPEŇ: DPS
ČÁST: SO 02 - krytý bazén, D.3c - elektrická požární signalizace	OBJEKT: -
	DATUM: 6/2025
VÝKRES: PŮDORYS 2,5.N.P.	MĚŘÍTKO: 1 : 100
	ČÍSLO VÝTISKU: D.3c - 025/2