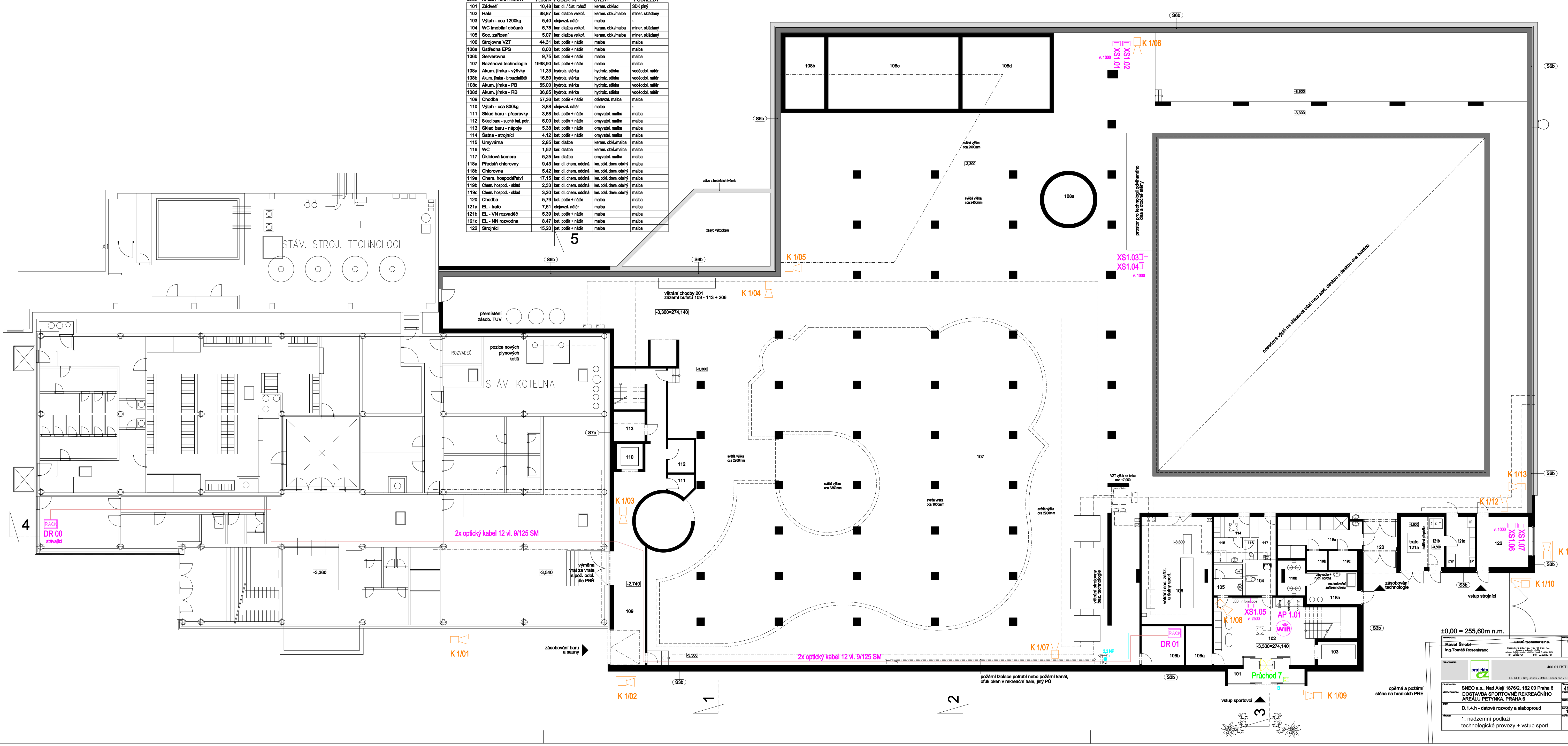

LEGENDA MÍSTNOSTÍ

ČÍSLO	NÁZEV MÍSTNOSTI	PLOCHA	PODLAHA	STĚNY	PODHLEDY
101	Zádveří	10,48	ker. dl. / čist. rohož	keram. obklad	SDK plný
102	Hala	38,87	ker. dlažba velkof.	keram. obk./malba	miner. skládaný
103	Výtah - cca 1200kg	5,40	olejuvzd. nátěr	malba	-
104	WC imobilní občané	5,75	ker. dlažba velkof.	keram. obk./malba	miner. skládaný
105	Soc. zařízení	5,07	ker. dlažba velkof.	keram. obk./malba	miner. skládaný
106	Strojovna VZT	44,31	bet. potěr + nátěr	malba	malba
106a	Ústředna EPS	6,00	bet. potěr + nátěr	malba	malba
106b	Serverovna	9,75	bet. potěr + nátěr	malba	malba
107	Bazénová technologie	1938,90	bet. potěr + nátěr	malba	malba
108a	Akum. jímka - výřivky	11,33	hydroiz. stěrka	hydroiz. stěrka	vodědol. nátěr
108b	Akum. jímka - brouzdaliště	16,50	hydroiz. stěrka	hydroiz. stěrka	vodědol. nátěr
108c	Akum. jímka - PB	55,00	hydroiz. stěrka	hydroiz. stěrka	vodědol. nátěr
108d	Akum. jímka - RB	36,85	hydroiz. stěrka	hydroiz. stěrka	vodědol. nátěr
109	Chodba	57,36	bet. potěr + nátěr	oděruvzd. malba	malba
110	Výtah - cca 800kg	3,88	olejuvzd. nátěr	malba	-
111	Sklad baru - přepravky	3,68	bet. potěr + nátěr	omyvatel. malba	malba
112	Sklad baru - suché bal. potr.	5,00	bet. potěr + nátěr	omyvatel. malba	malba
113	Sklad baru - nápoje	5,38	bet. potěr + nátěr	omyvatel. malba	malba
114	Šatna - strojníci	4,12	bet. potěr + nátěr	omyvatel. malba	malba
115	Umývárna	2,85	ker. dlažba	keram. obkl./malba	malba
116	WC	1,52	ker. dlažba	keram. obkl./malba	malba
117	Úklidová komora	5,25	ker. dlažba	omyvatel. malba	malba
118a	Předsíň chlorovny	9,43	ker. dl. chem. odolná	ker. obkl. chem. odolný	malba
118b	Chlorovna	5,42	ker. dl. chem. odolná	ker. obkl. chem. odolný	malba
119a	Chem. hospodářství	17,15	ker. dl. chem. odolná	ker. obkl. chem. odolný	malba
119b	Chem. hospod. - sklad	2,33	ker. dl. chem. odolná	ker. obkl. chem. odolný	malba
119c	Chem. hospod. - sklad	3,30	ker. dl. chem. odolná	ker. obkl. chem. odolný	malba
120	Chodba	5,79	bet. potěr + nátěr	malba	malba
121a	EL - trafo	7,51	olejuvzd. nátěr	malba	malba
121b	EL - VN rozvaděč	5,39	bet. potěr + nátěr	malba	malba
121c	EL - NN rozvodna	8,47	bet. potěr + nátěr	malba	malba
122	Strojníci	15,20	bet. potěr + nátěr	malba	malba

±0,00 = 255,60m n.m.

VYPRACOVAL: Pavel Šnobl, Ing.Tomáš Rosenkranc

KONTROLOVAL: Ing.Tomáš Rosenkranc

ERCÉ technika s.r.o.

PROJEKTY CZ, s.r.o.
400 01 ÚSTÍ NAD LABEM, ul. HRADIŠTĚ 96/8
tel.: +420 475 211 782
e-mail: info@projekty-cz.eu
OR-REG u Kraj. soudu v Ústí n. Labem dne 21.3.2009, oddíl C, vložka 27130, IČ: 266 93 213

OBJEDNATEL: SNEO a.s., Nad Alejí 1876/2, 162 00 Praha 6

NÁZEV ZAKÁZKY: DOSTAVBA SPORTOVNĚ REKREAČNÍHO AREÁLU PETYNKA, PRAHA 6

ČÁST: D.1.4.h - datové rozvody a slaboproud

VÝKRES: 1. nadzemní podlaží technologické provozy + vstup sport.

ČÍSLO ZAKÁZKY	410-240013
STUPEŇ	DPS
OBJEKT	-
DATUM	1/2025
MĚŘÍTKO	1 : 100
ČÍSLO VÝKRESU	D.1.4.h-01/1